参考資料 2

全都道府県における各地点と県庁所在地の「差の平均」
(令和 3 ～ 7 年) 及び日最高暑さ指数の推移 (令和 7 年)

北海道①：各地点と県庁所在地の日最高暑さ指数（実況値）の「差の平均」（7月1日～8月31日）

	令和3年	令和4年	令和5年	令和6年	令和7年
宗谷岬	-2.69	-2.10	-3.83	-4.66	-3.07
稚内	-1.71	-1.86	-3.90	-3.66	-2.23
礼文	-1.41	-1.32	-3.72	-3.37	-2.10
浜鬼志別	-2.89	-2.67	-3.83	-3.91	-1.75
沼川	-0.21	-0.41	-3.13	-2.25	-1.88
沓形	-0.33	-0.72	-3.02	-2.66	-1.72
豊富	0.07	0.15	-2.52	-1.68	-1.75
浜頓別	-1.30	-1.45	-2.91	-2.53	-2.10
中頓別	1.97	1.08	-1.12	-0.41	-0.25
北見枝幸	-2.60	-2.36	-3.92	-3.60	-1.77
歌登	0.70	0.29	-1.80	-1.03	-0.03
中川	2.50	1.36	-0.86	0.26	-1.10
音威子府	2.25	1.06	-1.09	0.03	-0.14
美深	1.86	1.47	-0.16	0.68	0.43
名寄	1.95	1.00	-0.17	0.81	0.40
下川	2.04	1.43	-0.44	1.05	0.46
士別	2.09	1.51	-0.28	0.95	0.43
朝日	2.04	1.65	0.30	1.37	0.15
和寒	1.61	1.23	-0.05	1.14	0.16
江丹別	1.50	1.05	0.33	1.08	-0.43
比布	0.93	0.90	-0.05	1.00	-0.19

	令和3年	令和4年	令和5年	令和6年	令和7年
上川	0.07	-0.04	-1.08	-0.55	-1.80
旭川	0.56	0.57	-0.18	0.65	0.03
東川	1.32	1.10	0.27	1.13	-1.03
志比内	0.37	0.41	-0.32	0.54	-0.79
美瑛	0.76	0.70	-0.12	0.79	-0.46
上富良野	1.76	1.73	1.08	1.57	0.37
富良野	1.11	1.08	0.62	0.60	-0.02
麓郷	1.05	0.93	0.49	0.85	-1.05
幾寅	-0.93	-0.87	-0.84	-0.22	-1.39
占冠	-0.31	0.12	0.12	0.14	-1.37
朱鞠内	0.36	-0.33	-1.85	-0.42	-0.17
幌加内	1.21	0.47	-0.53	0.56	-0.04
天塩	0.51	0.57	-1.76	-0.96	-0.29
遠別	1.17	0.85	-1.26	-0.22	0.13
初山別	-0.01	0.14	-1.15	-0.79	-0.18
烧尻	-0.90	-0.29	-1.76	-1.45	-1.03
羽幌	-0.10	-0.02	-1.09	-1.13	-0.68
達布	2.72	1.57	0.78	1.05	0.72
留萌	0.01	-0.41	-0.96	-1.14	-0.75
増毛	-0.09	0.33	-0.16	-0.30	-0.45
幌糠	1.61	1.12	0.63	0.72	0.77

北海道②：各地点と県庁所在地の日最高暑さ指数（実況値）の「差の平均」（7月1日～8月31日）

	令和3年	令和4年	令和5年	令和6年	令和7年
浜益	0.51	0.63	-0.17	0.22	0.55
厚田	0.82	0.99	0.82	0.81	0.76
新篠津	0.44	0.78	0.57	0.65	0.22
山口	1.98	1.97	1.27	1.35	0.75
石狩	0.77	1.61	0.34	0.47	0.79
江別	0.49	0.59	0.47	0.87	0.63
札幌	0.00	0.00	0.00	0.00	0.00
恵庭島松	-0.35	0.24	0.12	0.93	0.69
支笏湖畔	-2.35	-1.39	-1.60	-0.59	-1.70
石狩沼田	1.42	1.37	0.55	1.33	1.02
秩父別	－	－	0.61	1.20	0.74
深川	0.92	1.24	0.23	0.91	0.17
空知吉野	1.60	1.37	0.58	1.63	-0.43
滝川	1.18	1.11	0.56	1.26	0.62
芦別	1.37	1.27	0.76	1.33	0.32
月形	1.04	1.23	0.98	1.26	0.59
美唄	1.14	1.43	1.01	1.46	0.50
岩見沢	0.20	0.47	0.25	0.51	0.27
長沼	0.07	1.07	1.05	0.40	-0.06
夕張	-0.25	0.15	0.27	0.22	-0.52
美国	1.23	1.30	0.83	0.57	-0.15

	令和3年	令和4年	令和5年	令和6年	令和7年
神恵内	0.78	0.58	0.30	0.81	1.38
余市	1.26	1.11	0.81	0.73	0.30
小樽	0.61	0.48	0.12	-0.27	0.28
共和	2.19	1.37	1.35	1.12	0.61
蘭越	0.91	0.76	1.46	1.08	0.97
倶知安	0.12	-0.35	-0.50	-0.51	-0.34
寿都	-0.41	-0.39	-0.75	-0.65	-0.10
真狩	-1.36	-1.52	-1.56	-1.08	-1.70
喜茂別	0.54	-0.12	0.27	0.26	0.03
黒松内	-0.66	0.14	0.21	0.50	0.23
雄武	-2.40	-2.23	-3.75	-3.48	-1.66
興部	-1.44	-0.34	-2.76	-2.43	-0.83
西興部	0.95	0.82	-1.21	-0.27	0.11
紋別	-2.25	-1.86	-3.06	-2.80	-1.65
湧別	-1.09	-0.60	-2.23	-1.33	-0.86
滝上	1.14	1.57	-0.21	0.84	0.64
常呂	-0.57	-0.76	-1.48	-0.77	-0.71
遠軽	0.87	1.05	-0.74	0.39	-0.44
佐呂間	0.58	0.53	-0.81	0.00	-0.22
網走	-2.07	-1.88	-2.71	-1.83	-1.18
宇登呂	0.68	0.06	-0.50	0.54	0.77

北海道③：各地点と県庁所在地の日最高暑さ指数（実況値）の「差の平均」（7月1日～8月31日）

	令和3年	令和4年	令和5年	令和6年	令和7年
白滝	-0.23	0.34	-1.32	-0.17	-2.21
生田原	0.89	1.06	-0.33	0.75	-0.88
北見	0.04	0.01	-0.68	0.37	-0.64
小清水	0.31	0.18	-0.23	0.85	-0.26
斜里	1.10	0.23	0.14	1.20	1.23
留辺蘂	-0.07	0.40	-0.75	0.19	-1.30
境野	0.93	0.64	-0.28	0.89	-0.65
美幌	0.80	0.38	-0.20	0.71	-0.25
津別	0.93	0.74	-0.16	0.93	-0.08
羅臼	-3.66	-3.09	-3.04	-3.21	-3.07
標津	-3.72	-3.22	-2.78	-2.44	-1.81
上標津	-1.34	-1.34	-1.12	-0.27	-1.45
中標津	-2.10	-1.74	-1.67	-1.12	-1.44
別海	-1.50	-0.99	-1.09	0.19	-0.32
根室	-4.18	-2.90	-3.18	-2.91	-2.84
納沙布	-4.53	-3.16	-3.09	-2.93	-2.61
厚床	-2.81	-1.65	-1.70	-0.86	-1.23
川湯	-1.40	-1.26	-1.76	-0.26	-1.44
弟子屈	-2.09	-1.81	-1.84	-1.21	-1.72
阿寒湖畔	-1.94	-1.67	-1.67	-0.49	-2.12
標茶	-0.99	-0.78	-0.62	0.06	-0.72

	令和3年	令和4年	令和5年	令和6年	令和7年
鶴居	-1.11	-0.56	-0.97	0.16	-0.90
中徹別	-0.92	-0.38	-0.25	0.63	-0.14
榊町	-3.74	-2.74	-2.60	-2.66	-3.41
太田	-2.28	-1.08	-1.19	-0.54	-1.18
白糠	-3.52	-1.79	-2.86	-2.12	-2.32
釧路	-3.47	-2.20	-3.35	-2.42	-2.98
知方学	-4.69	-3.18	-3.71	-3.01	-3.13
陸別	-0.68	-0.24	-0.70	-0.42	-1.43
ぬかびら源泉郷	-2.82	-1.40	-2.05	-1.26	-1.76
上士幌	-2.03	-1.59	-1.57	-0.91	-1.59
足寄	0.28	0.90	0.56	0.95	-0.03
本別	-0.37	0.27	-0.55	-0.17	-0.77
新得	-1.75	-0.89	-0.49	0.45	-0.68
鹿追	-1.37	-0.61	-0.48	0.49	-0.13
駒場	-1.42	-0.83	-0.60	-0.04	-0.43
芽室	-0.74	-0.75	-0.29	0.32	-0.37
帯広	-0.65	-0.47	-0.25	0.32	-0.23
池田	-0.85	-0.10	-0.25	0.47	-0.37
浦幌	-1.42	-0.42	-1.00	-0.41	-0.94
糠内	-0.71	-0.16	-0.32	0.46	-0.32
上札内	-2.38	-1.85	-1.42	-0.62	-1.42

北海道④：各地点と県庁所在地の日最高暑さ指数（実況値）の「差の平均」（7月1日～8月31日）

	令和3年	令和4年	令和5年	令和6年	令和7年
更別	-2.10	-1.30	-1.10	-0.59	-1.03
大津	-3.15	-1.78	-2.92	-2.51	-2.27
大樹	-2.21	-1.21	-0.90	0.02	-1.44
広尾	-3.40	-2.05	-2.37	-1.93	-1.73
厚真	0.25	1.15	1.58	1.67	0.97
穂別	0.63	1.65	1.94	1.73	1.49
大滝	-0.62	-0.72	-0.44	-0.74	-1.03
森野	-2.21	-1.25	-1.08	-0.28	-0.49
苫小牧	-1.90	-1.00	-1.40	-0.90	-1.19
大岸	-0.18	0.56	0.46	1.12	0.82
白老	-2.30	-1.17	-1.61	-0.43	-1.01
鵲川	-0.96	0.57	0.80	0.99	0.54
伊達	0.30	0.78	0.67	1.18	-0.36
登別	-1.94	-0.67	-0.34	-0.46	-0.36
室蘭	-1.40	-0.22	-0.81	-0.49	-0.53
日高	0.77	1.26	1.07	1.00	-1.25
日高門別	-1.75	0.16	0.12	0.47	-0.53
新和	1.60	2.30	2.56	2.52	1.51
静内	-0.68	0.07	-0.49	0.61	0.40
三石	0.33	1.01	0.95	1.14	0.60
中札臼	1.38	1.55	1.38	1.73	0.00

	令和3年	令和4年	令和5年	令和6年	令和7年
浦河	-1.82	-1.00	-1.29	-0.61	-0.98
えりも岬	-3.79	-2.71	-3.49	-2.48	-2.79
長万部	-1.82	-0.73	-1.16	-0.21	-0.77
八雲	-1.80	0.21	-0.26	0.97	0.96
森	0.08	1.16	0.42	0.94	0.33
川汲	-1.65	-0.06	0.25	-0.28	-0.47
北斗	0.64	1.10	1.37	1.62	0.21
函館	-0.13	0.26	0.47	0.51	0.48
木古内	-1.25	-0.04	0.44	0.64	-0.03
松前	0.93	0.51	1.40	0.85	0.67
熊石	0.10	0.42	-0.04	-0.02	-0.57
せたな	-0.30	0.65	0.90	0.40	0.20
今金	-0.70	0.58	0.94	1.35	-0.08
奥尻	0.45	0.59	0.87	0.08	0.74
鶺鴒	0.54	0.33	0.74	1.28	0.33
江差	0.28	0.25	0.24	-0.11	0.43

北海道における日最高暑さ指数（実況値）の推移（令和7年7月1日～8月31日）

WBGT

37
35
33
31
29
27
25
23
21
19
17
15
13
11

7月1日 7月3日 7月5日 7月7日 7月9日 7月11日 7月13日 7月15日 7月17日 7月19日 7月21日 7月23日 7月25日 7月27日 7月29日 7月31日 8月2日 8月4日 8月6日 8月8日 8月10日 8月12日 8月14日 8月16日 8月18日 8月20日 8月22日 8月24日 8月26日 8月28日 8月30日



青森県：各地点と県庁所在地の日最高暑さ指数（実況値）の「差の平均」（7月1日～8月31日）

	令和3年	令和4年	令和5年	令和6年	令和7年
平均-2σ	-3.01以下	-2.65以下	-2.90以下	-2.57以下	-2.29以下
大間	-2.54	-1.68	-1.30	-0.79	0.14
むつ	-1.25	-0.99	-1.04	-0.76	-0.13
小田野沢	-2.67	-1.57	-1.26	-0.99	-0.22
今別	-1.90	-0.85	-0.80	-0.21	0.01
脇野沢	-2.26	-1.83	-1.51	-0.53	-0.15
市浦	-0.05	-0.26	-0.48	0.31	0.78
蟹田	-1.90	-1.17	-1.04	-0.61	-0.07
五所川原	1.09	0.47	0.77	0.25	0.43
青森	0.00	0.00	0.00	0.00	0.00
野辺地	-1.96	-1.32	-1.30	0.59	1.12
六ヶ所	-2.41	-1.69	-1.48	0.30	0.93
鰺ヶ沢	0.20	0.39	0.31	0.24	0.77
深浦	0.53	0.63	-0.25	-0.26	0.54
弘前	1.08	0.76	0.81	0.90	0.99
黒石	0.13	0.20	0.16	0.08	0.37
酸ヶ湯	-4.52	-4.73	-5.24	-4.86	-4.89
三沢	-1.20	-0.78	-0.28	0.17	0.76
十和田	-0.89	-0.48	-0.38	0.28	0.10
八戸	-0.80	-0.75	-0.31	-0.23	0.37
碓ヶ関	0.44	0.40	0.27	0.05	0.45
休屋	-2.10	-1.30	-1.75	-1.19	-1.45
三戸	0.82	1.56	0.67	0.74	1.12

青森県における日最高暑さ指数（実況値）の推移（令和7年7月1日～8月31日）

WBGT

37

35

33

31

29

27

25

23

21

19

17

15

13

11

7月1日 7月3日 7月5日 7月7日 7月9日 7月11日 7月13日 7月15日 7月17日 7月19日 7月21日 7月23日 7月25日 7月27日 7月29日 7月31日 8月2日 8月4日 8月6日 8月8日 8月10日 8月12日 8月14日 8月16日 8月18日 8月20日 8月22日 8月24日 8月26日 8月28日 8月30日



秋田県：各地点と県庁所在地の日最高暑さ指数（実況値）の「差の平均」（7月1日～8月31日）

	令和3年	令和4年	令和5年	令和6年	令和7年
平均-2σ	-3.01以下	-2.65以下	-2.90以下	-2.57以下	-2.29以下
八森	-0.61	-0.23	-0.89	-0.58	0.08
能代	0.86	0.65	0.54	0.55	0.23
鷹巣	1.16	-0.06	0.36	0.43	0.65
大館	1.69	0.73	1.05	1.81	1.55
鹿角	-0.35	-0.43	-0.13	1.16	0.02
湯瀬	-0.66	-0.79	-0.32	0.89	-0.02
八幡平	-3.27	-3.25	-2.75	-2.28	-1.81
男鹿	-0.10	-0.33	-0.58	0.22	1.19
大湯	0.96	0.80	0.70	1.52	2.34
五城目	0.69	0.70	0.25	0.58	1.57
阿仁合	-0.02	-0.17	0.10	0.34	1.03
秋田	0.00	0.00	0.00	0.00	0.00

	令和3年	令和4年	令和5年	令和6年	令和7年
平均-2σ	-3.01以下	-2.65以下	-2.90以下	-2.57以下	-2.29以下
岩見三内	0.10	0.42	0.09	0.18	0.70
角館	1.02	1.14	1.20	1.37	1.63
田沢湖	-0.60	-0.30	0.01	-0.13	-0.02
大正寺	0.04	0.36	0.66	0.52	0.75
大曲	1.13	1.45	1.38	1.04	1.36
本荘	0.81	1.06	0.96	0.78	1.51
東由利	1.03	1.48	1.79	1.75	1.60
横手	1.44	1.64	2.36	1.20	1.23
にかほ	-0.12	0.67	0.37	0.48	0.73
矢島	0.22	0.56	0.45	1.15	0.62
湯沢	0.21	0.84	1.01	1.57	1.35
湯の岱	-1.20	-1.11	-1.31	-1.26	-1.08

秋田県における日最高暑さ指数（実況値）の推移（令和7年7月1日～8月31日）

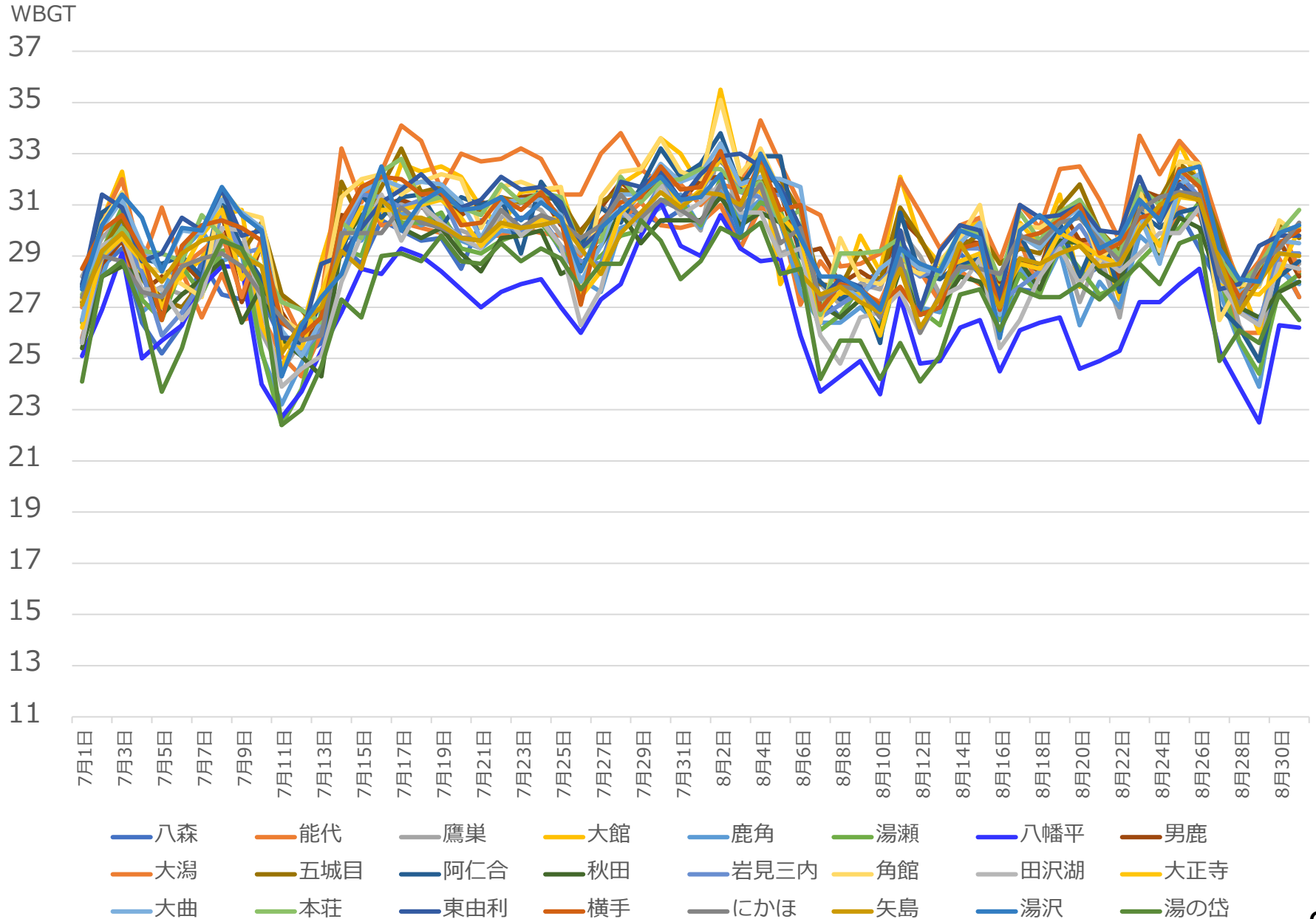

岩手県：各地点と県庁所在地の日最高暑さ指数（実況値）の「差の平均」（7月1日～8月31日）

	令和3年	令和4年	令和5年	令和6年	令和7年
平均-2σ	-3.01以下	-2.65以下	-2.90以下	-2.57以下	-2.29以下
種市	-2.64	-2.27	-1.21	-1.28	0.79
軽米	-0.22	0.11	0.56	-0.40	1.90
二戸	-0.51	0.60	-0.33	-0.55	0.78
山形	-0.63	-0.12	0.26	-0.21	1.03
久慈	-0.75	-0.77	0.72	-0.19	2.78
荒屋	-1.31	-1.61	-0.51	-0.95	0.53
奥中山	-2.16	-2.13	-1.68	-1.82	-0.67
葛巻	-1.20	-1.11	-0.95	-1.26	-0.75
普代	-1.41	-1.04	0.16	-0.87	1.02
岩手松尾	-0.40	-0.30	0.02	-0.05	1.14
好摩	0.28	0.37	0.25	0.74	1.43
岩泉	-0.59	-0.36	0.22	-0.18	1.37
小本	-1.93	-1.18	-0.27	-0.63	-0.42
薮川	-3.24	-3.19	-3.45	-2.63	-1.18
雫石	-0.35	-0.21	-0.03	0.05	0.80
盛岡	0.00	0.00	0.00	0.00	0.00
区界	-3.63	-3.48	-3.76	-3.52	-2.66

	令和3年	令和4年	令和5年	令和6年	令和7年
平均-2σ	-3.01以下	-2.65以下	-2.90以下	-2.57以下	-2.29以下
宮古	-1.49	-1.19	-0.53	-0.79	0.72
沢内	-1.90	-1.57	-1.78	-1.79	-0.26
紫波	0.45	-0.05	0.45	0.35	1.21
川井	0.02	0.52	1.06	0.89	2.91
大迫	0.70	0.93	1.11	1.15	2.06
山田	-1.40	-1.07	-0.10	-0.45	1.11
湯田	-0.72	-0.56	-0.39	-0.39	0.64
遠野	-1.23	-0.67	-0.39	-0.53	0.53
北上	0.55	0.77	1.09	0.47	1.59
釜石	-0.20	0.16	1.49	0.65	2.12
若柳	-0.30	0.47	0.27	0.39	1.10
江刺	1.15	1.88	1.89	1.54	2.81
住田	0.21	0.49	0.64	0.51	0.60
大船渡	-0.78	-0.53	-0.48	-0.52	0.77
一関	0.28	0.81	0.54	0.55	1.44
千厩	0.25	1.00	0.82	0.77	1.47

岩手県における日最高暑さ指数（実況値）の推移（令和7年7月1日～8月31日）

WBGT

37
35
33
31
29
27
25
23
21
19
17
15
13
11

7月1日 7月3日 7月5日 7月7日 7月9日 7月11日 7月13日 7月15日 7月17日 7月19日 7月21日 7月23日 7月25日 7月27日 7月29日 7月31日 8月2日 8月4日 8月6日 8月8日 8月10日 8月12日 8月14日 8月16日 8月18日 8月20日 8月22日 8月24日 8月26日 8月28日 8月30日

- | | | | | | | |
|----|----|------|----|----|----|-----|
| 種市 | 軽米 | 二戸 | 山形 | 久慈 | 荒屋 | 奥中山 |
| 葛巻 | 普代 | 岩手松尾 | 好摩 | 岩泉 | 小本 | 薮川 |
| 雫石 | 盛岡 | 区界 | 宮古 | 沢内 | 紫波 | 川井 |
| 大迫 | 山田 | 湯田 | 遠野 | 北上 | 釜石 | 若柳 |
| 江刺 | 住田 | 大船渡 | 一関 | 千厩 | | |

宮城県：各地点と県庁所在地の日最高暑さ指数（実況値）の「差の平均」（7月1日～8月31日）

	令和3年	令和4年	令和5年	令和6年	令和7年
平均-2σ	-3.01以下	-2.65以下	-2.90以下	-2.57以下	-2.29以下
駒ノ湯	-2.58	-2.47	-3.13	-1.87	-1.31
気仙沼	-0.73	-0.65	-0.10	-0.62	-0.39
川渡	0.11	0.57	0.38	0.30	0.95
築館	0.82	1.78	1.30	0.46	1.29
米山	1.28	1.72	1.30	1.77	1.47
志津川	-0.30	0.22	0.60	0.15	0.75
古川	0.94	1.58	0.30	-0.77	1.22
大衡	0.73	1.23	0.72	0.28	0.92
鹿島台	0.76	0.98	0.72	0.64	0.95
石巻	-0.31	-0.65	-0.30	-0.74	-0.60
女川	-0.61	-0.47	0.34	-0.35	-0.55
新川	-0.51	-0.41	-0.47	-0.31	-0.27
塩釜	0.40	0.21	0.66	0.26	-0.35
仙台	0.00	0.00	0.00	0.00	0.00
白石	0.75	1.41	2.48	1.89	1.16
蔵王	0.98	1.09	1.65	1.51	1.65
亘理	-0.28	-0.08	0.10	0.30	-0.45
丸森	1.24	1.52	1.96	1.91	1.33

宮城県における日最高暑さ指数（実況値）の推移（令和7年7月1日～8月31日）

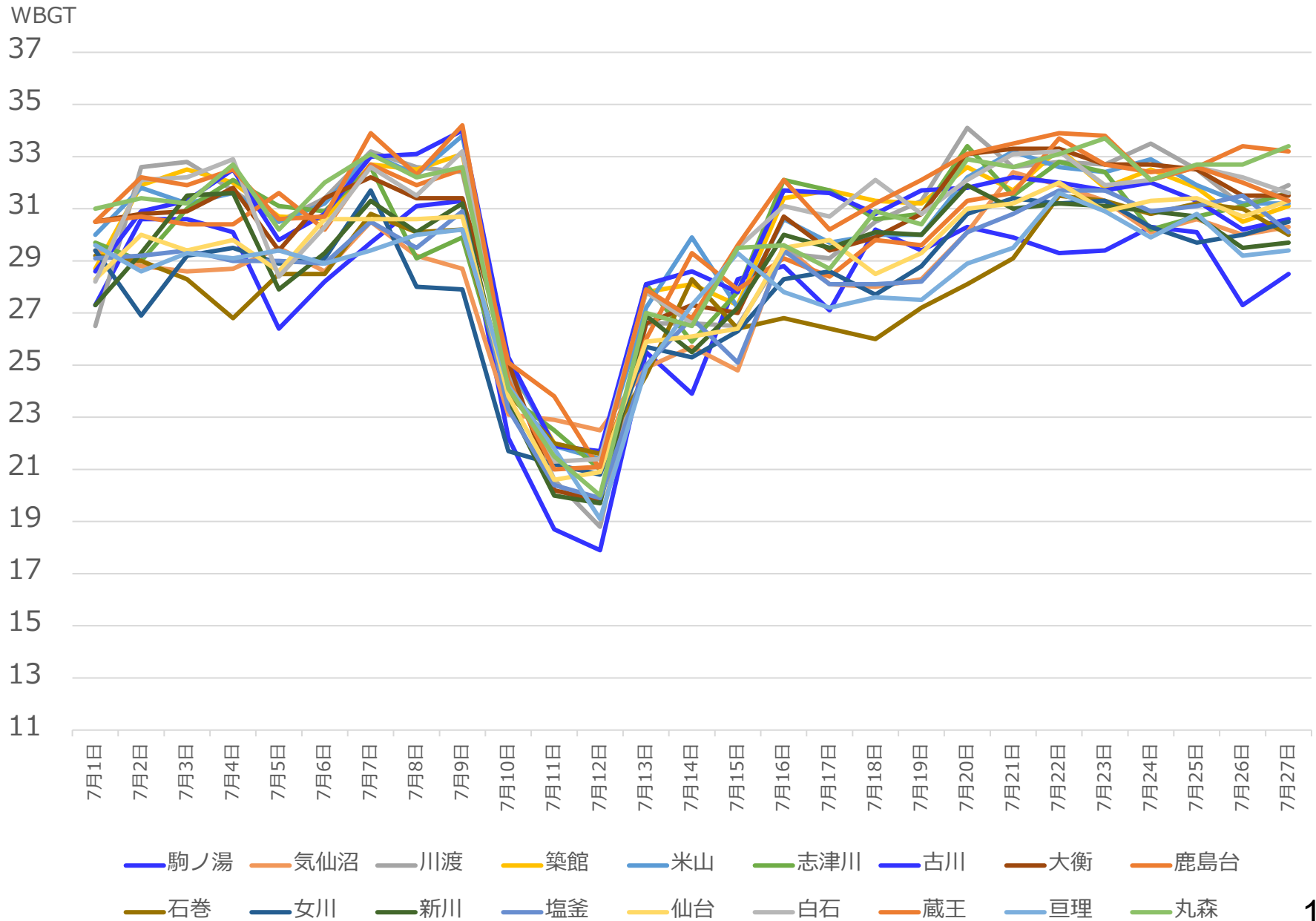

山形県：各地点と県庁所在地の日最高暑さ指数（実況値）の「差の平均」（7月1日～8月31日）

	令和3年	令和4年	令和5年	令和6年	令和7年
平均-2σ	-3.01以下	-2.65以下	-2.90以下	-2.57以下	-2.29以下
飛島	-0.28	0.27	0.18	-0.29	-0.04
酒田	-0.64	-0.53	-0.93	-1.15	0.48
差首鍋	-0.81	-0.98	-0.67	-0.47	0.07
金山	-0.41	-0.36	-0.38	-0.69	0.15
鶴岡	0.60	0.65	0.75	0.45	0.78
狩川	-0.50	-0.51	-0.31	-0.13	0.74
新庄	-0.49	-0.38	-0.22	-0.36	0.12
向町	-1.04	-0.64	-0.39	-0.54	0.14
肘折	-2.53	-2.39	-1.75	-1.79	-1.62
尾花沢	-0.88	-0.08	0.30	0.50	0.20
鼠ヶ関	0.24	0.88	0.50	0.23	1.14
村山	0.42	0.54	0.67	0.79	0.89
大井沢	-1.98	-1.55	-1.73	-1.31	-1.08
左沢	-0.47	-0.40	-0.19	-0.09	0.65
山形	0.00	0.00	0.00	0.00	0.00
長井	-0.37	-0.03	-0.23	-0.01	0.53
小国	-0.03	0.66	0.48	0.14	0.70
高畠	0.68	1.02	0.69	0.16	-0.06
高峰	-0.69	-0.01	0.09	0.00	-0.26
米沢	0.29	0.53	0.28	-0.43	0.85

山形県における日最高暑さ指数（実況値）の推移（令和7年7月1日～8月31日）

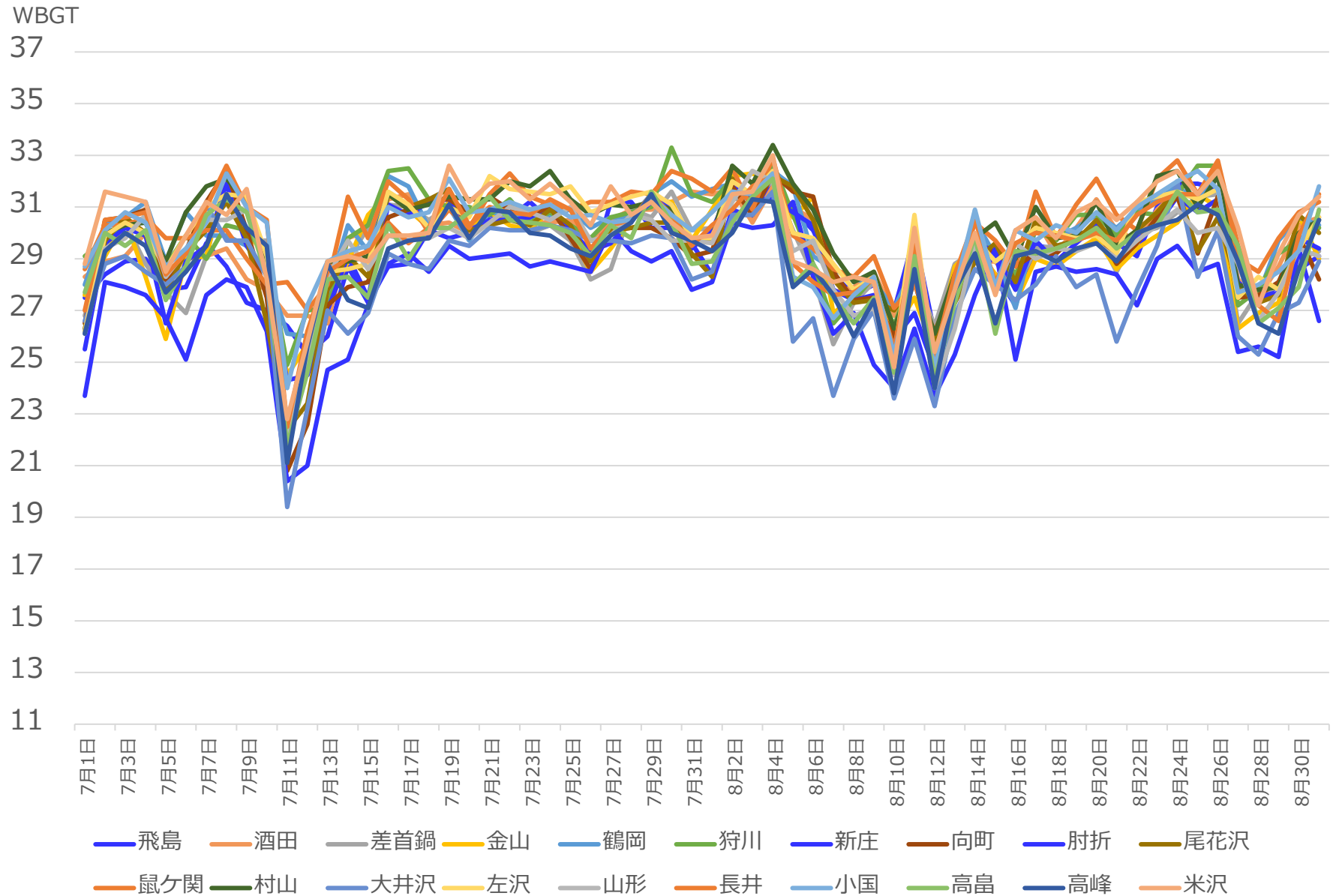

福島県：各地点と県庁所在地の日最高暑さ指数（実況値）の「差の平均」（7月1日～8月31日）

	令和3年	令和4年	令和5年	令和6年	令和7年
平均-2σ	-3.01以下	-2.65以下	-2.90以下	-2.57以下	-2.29以下
茂庭	-1.16	-1.02	-0.54	-0.84	-0.33
梁川	1.27	1.51	2.30	2.14	2.29
桧原	-3.96	-3.81	-4.47	-4.36	-3.23
福島	0.00	0.00	0.00	0.00	0.00
相馬	-0.47	-0.75	-0.18	-0.11	0.30
喜多方	0.87	0.84	0.50	-0.04	0.75
鷲倉	-5.90	-6.96	-7.17	-6.24	-5.74
飯舘	-1.83	-1.55	-1.49	-1.71	-1.24
西会津	0.09	0.26	-0.32	-0.02	0.83
猪苗代	-2.22	-1.43	-1.75	-1.83	-1.19
二本松	0.56	0.23	0.81	1.12	1.45
金山	-0.51	-0.45	-0.99	-0.91	-0.52
若松	0.30	0.15	-0.19	-0.18	0.64
船引	-1.01	-1.09	-0.38	-0.61	-0.52
浪江	-0.46	-0.24	0.51	0.04	0.45

	令和3年	令和4年	令和5年	令和6年	令和7年
平均-2σ	-3.01以下	-2.65以下	-2.90以下	-2.57以下	-2.29以下
只見	0.17	0.18	-0.64	-1.00	-0.13
郡山	0.21	-0.17	-0.25	-0.13	0.22
川内	-0.80	-0.79	-0.40	-1.19	-0.22
南郷	0.00	-0.33	-1.51	-1.21	-0.91
湯本	-2.38	-2.37	-2.75	-1.93	-1.41
小野新町	-0.36	-0.03	0.31	-0.94	-0.21
広野	-0.54	-0.41	-0.07	-0.05	-0.92
田島	-0.51	-0.31	-1.36	-0.80	-0.52
白河	-0.87	-1.18	-1.12	-0.89	-0.55
石川	1.32	0.83	1.57	1.48	1.67
桧枝岐	-2.49	-2.70	-3.54	-4.15	-3.33
東白川	0.57	0.23	0.70	1.50	1.59
山田	0.40	0.98	1.16	1.74	0.63
小名浜	-0.45	-1.19	-0.98	-0.52	-0.77

福島県における日最高暑さ指数（実況値）の推移（令和7年7月1日～8月31日）

WBGT

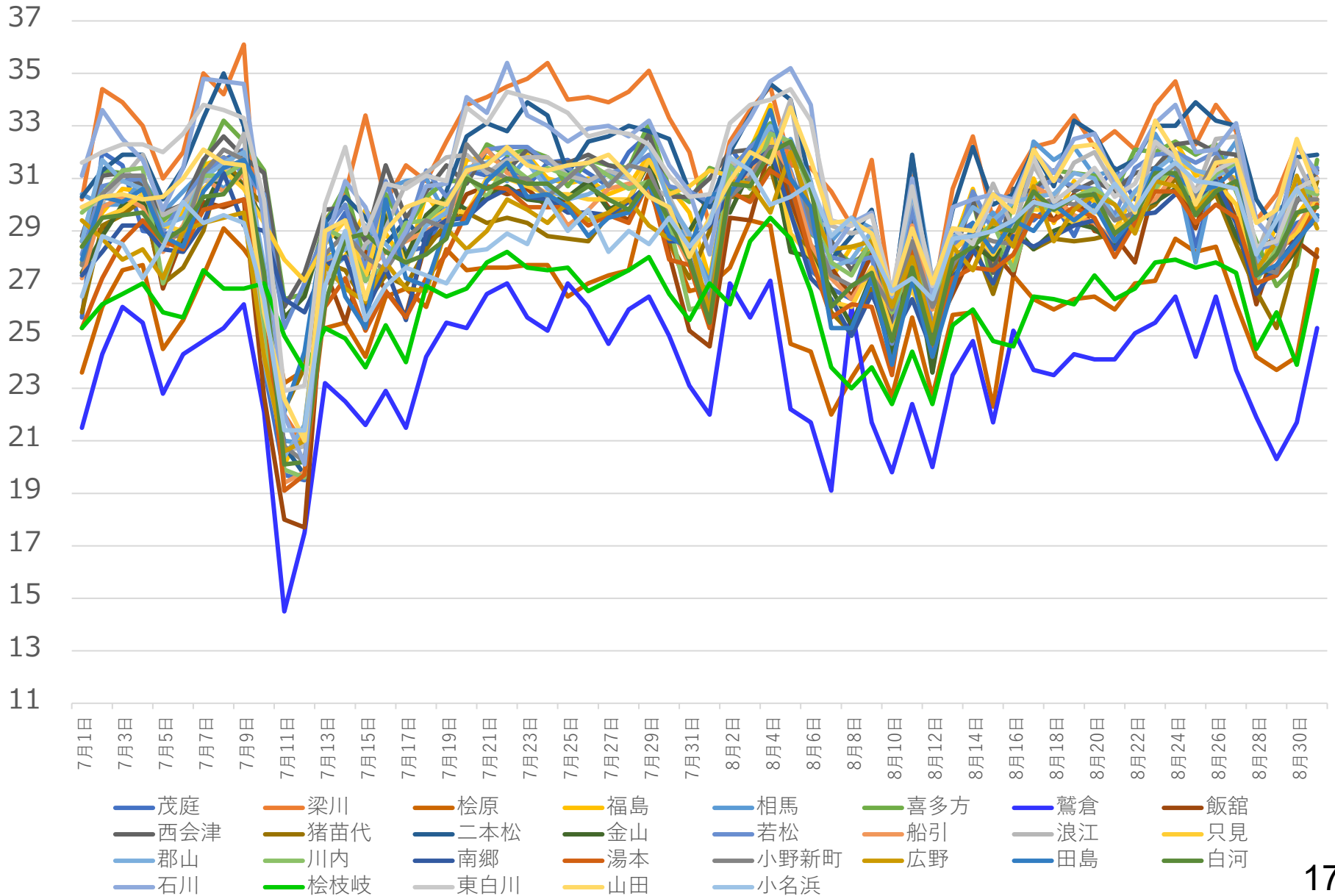

茨城県：各地点と県庁所在地の日最高暑さ指数（実況値）の「差の平均」（7月1日～8月31日）

	令和3年	令和4年	令和5年	令和6年	令和7年
平均-2σ	-3.01以下	-2.65以下	-2.90以下	-2.57以下	-2.29以下
北茨城	-0.89	-0.09	-0.12	-0.02	-0.98
大子	1.53	1.79	1.91	0.30	0.76
常陸大宮	0.50	1.01	0.86	0.57	0.60
日立	-0.38	0.01	-0.44	-0.49	-0.96
笠間	0.83	1.08	0.68	0.94	0.18
水戸	0.00	0.00	0.00	0.00	0.00
古河	1.52	1.45	0.94	1.06	0.59
下館	1.22	1.65	0.60	1.46	1.68
下妻	0.83	0.85	-0.17	0.66	0.66
鉾田	0.40	1.25	1.05	0.84	0.91
つくば	0.84	1.31	0.23	0.41	0.45
土浦	1.15	1.52	0.91	1.01	0.77
鹿嶋	0.15	0.77	0.42	0.38	0.76
龍ケ崎	0.75	1.12	0.98	0.74	0.53

茨城県における日最高暑さ指数（実況値）の推移（令和7年7月1日～8月31日）

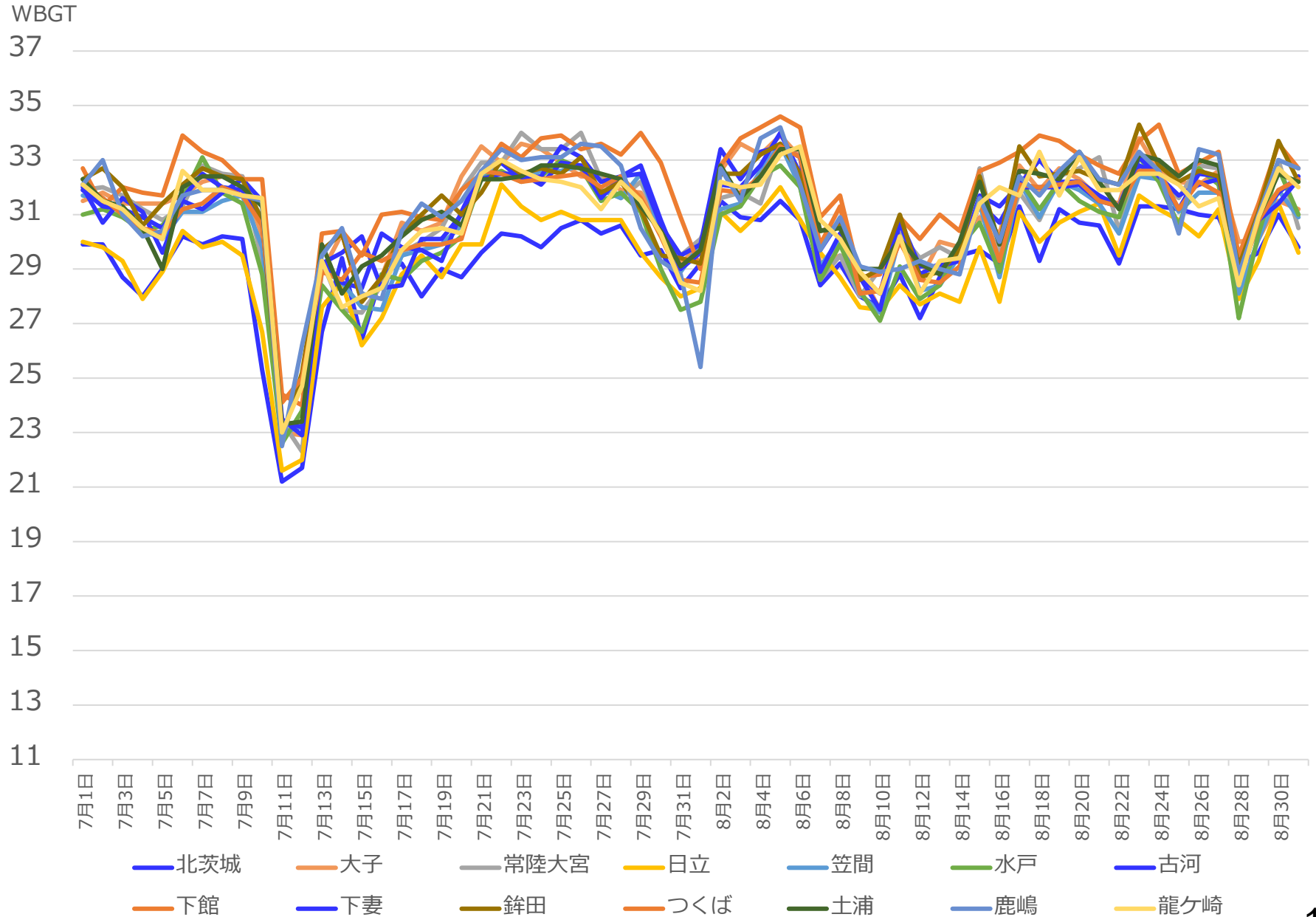

栃木県：各地点と県庁所在地の日最高暑さ指数（実況値）の「差の平均」（7月1日～8月31日）

	令和3年	令和4年	令和5年	令和6年	令和7年
平均-2σ	-3.01以下	-2.65以下	-2.90以下	-2.57以下	-2.29以下
那須高原	-3.10	-3.00	-3.10	-3.15	-1.89
五十里	-2.14	-2.51	-1.34	-2.32	-1.27
黒磯	-0.75	-1.42	-0.72	-0.90	-1.29
土呂部	-2.96	-3.13	-3.18	-2.97	-3.16
大田原	0.80	0.09	1.78	0.67	0.58
奥日光	-5.77	-5.61	-6.53	-6.28	-5.76
日光東町	-0.83	-1.68	-1.51	-1.67	-2.36
塩谷	-0.28	-0.57	-0.04	-0.16	-0.68
那須烏山	0.15	0.28	0.67	0.59	0.54
鹿沼	0.55	0.59	0.95	0.81	0.55
宇都宮	0.00	0.00	0.00	0.00	0.00
真岡	0.70	0.43	0.96	1.06	-0.09
佐野	1.75	1.82	1.99	1.91	0.28
小山	1.06	0.66	0.79	1.27	0.84

栃木県における日最高暑さ指数（実況値）の推移（令和7年7月1日～8月31日）

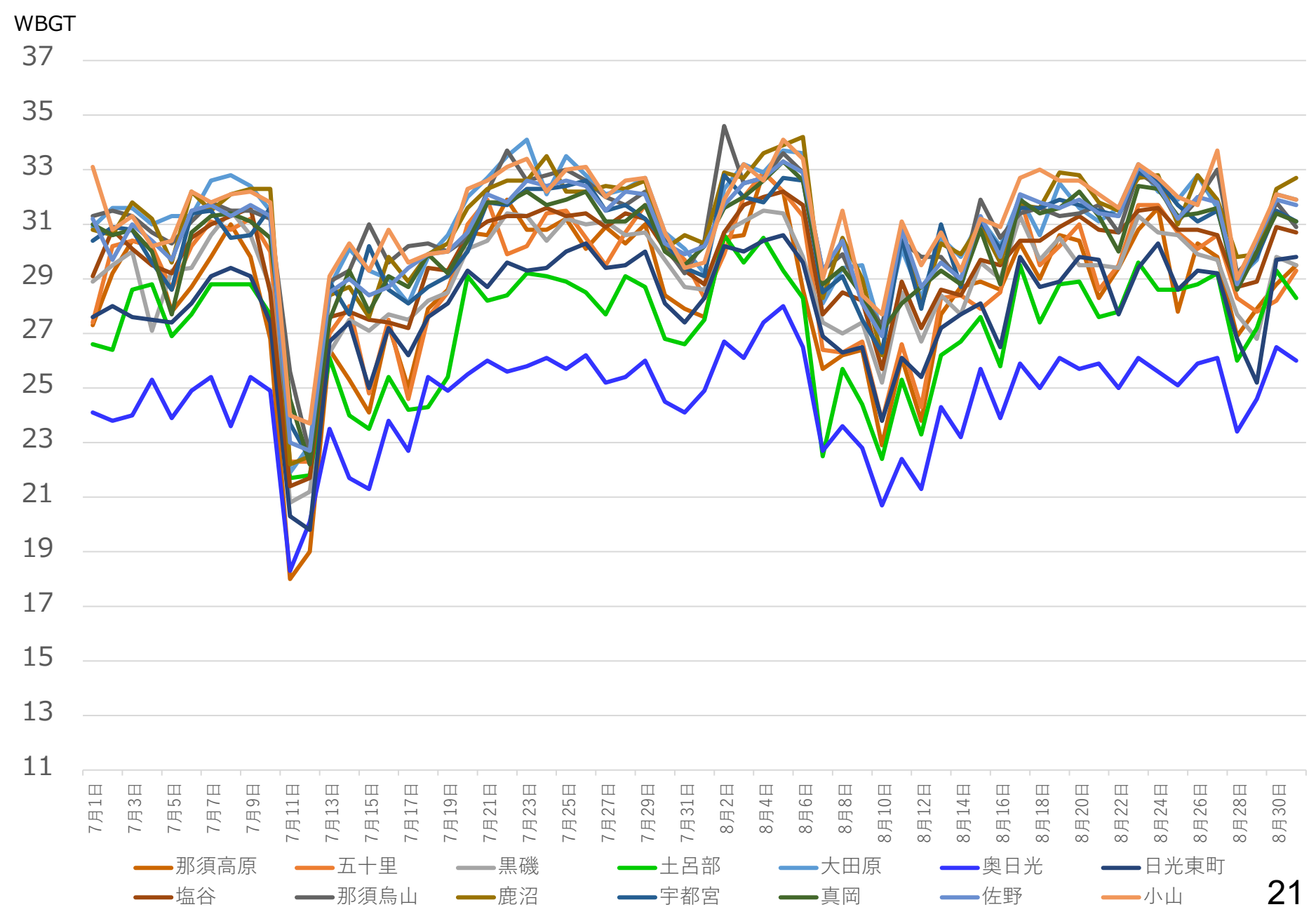

群馬県：各地点と県庁所在地の日最高暑さ指数（実況値）の「差の平均」（7月1日～8月31日）

	令和3年	令和4年	令和5年	令和6年	令和7年
平均-2σ	-3.01以下	-2.65以下	-2.90以下	-2.57以下	-2.29以下
藤原	-2.91	-2.75	-2.44	-2.56	-1.78
みなかみ	-1.97	-1.65	-1.08	-1.36	-0.39
草津	-6.08	-5.96	-5.94	-5.11	-4.59
沼田	0.20	-0.85	-0.30	-0.16	0.10
中之条	-0.58	-0.64	-0.49	-0.04	-0.50
田代	-5.99	-5.79	-5.82	-4.92	-3.45
前橋	0.00	0.00	0.00	0.00	0.00
桐生	1.21	1.10	2.22	1.02	1.82
上里見	0.83	0.62	0.65	0.63	0.70
伊勢崎	0.68	0.65	1.14	0.83	1.39
西野牧	-0.91	-1.06	-0.40	0.02	-0.40
館林	0.79	0.65	1.26	1.35	1.09
神流	-1.78	-1.58	-1.21	-0.87	-0.78

23

藤原 みなかみ 草津 沼田 中之条 田代 前橋
 桐生 上里見 伊勢崎 西野牧 館林 神流

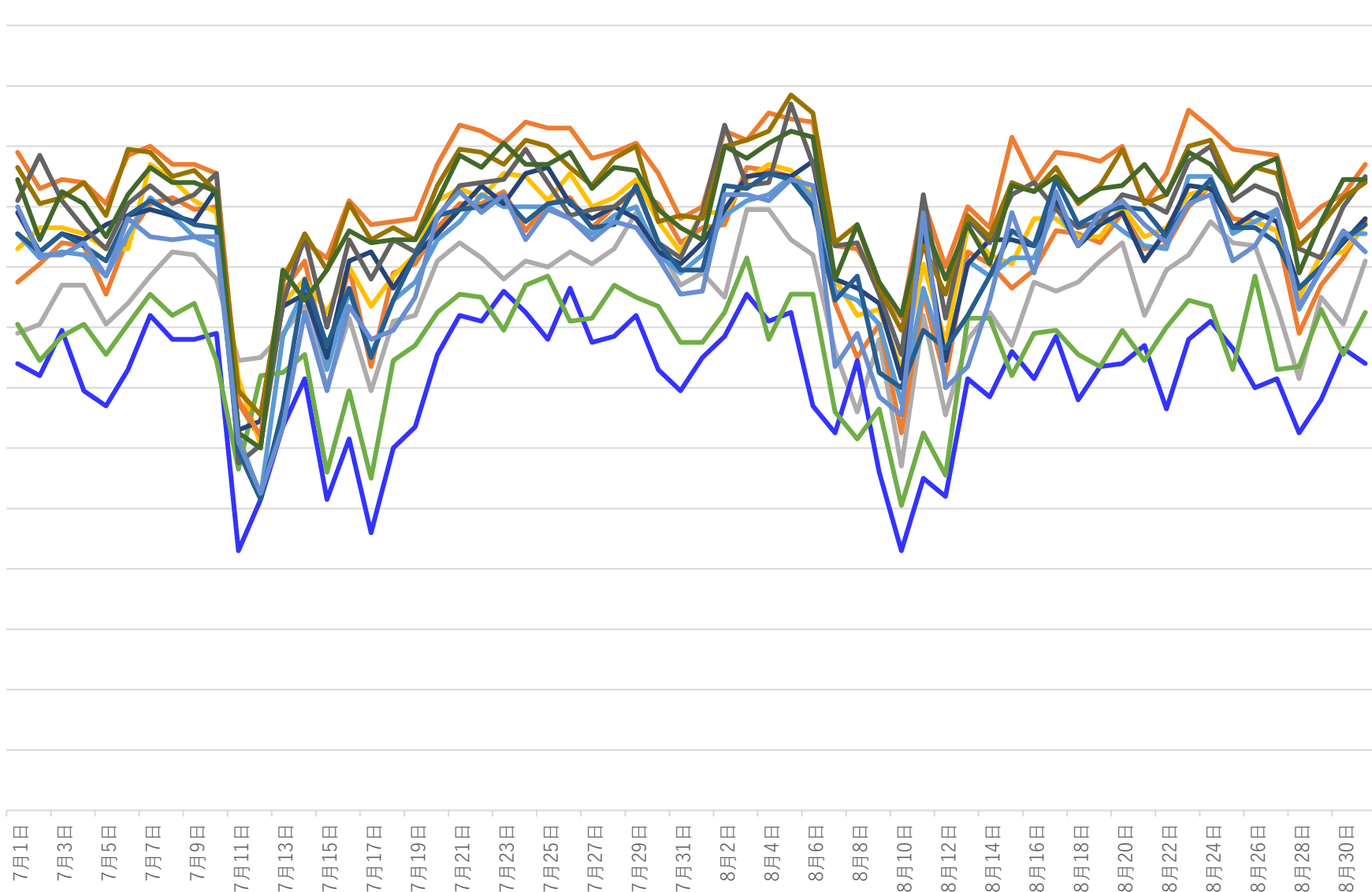

埼玉県：各地点と県庁所在地の日最高暑さ指数（実況値）の「差の平均」（7月1日～8月31日）

	令和3年	令和4年	令和5年	令和6年	令和7年
平均-2 σ	-3.01以下	-2.65以下	-2.90以下	-2.57以下	-2.29以下
寄居	-0.46	0.27	0.33	-0.54	0.21
熊谷	-0.28	0.15	0.19	-0.13	0.54
久喜	-0.32	0.39	0.46	0.19	0.74
秩父	-1.08	-0.58	-0.49	-0.91	0.40
鳩山	-0.22	0.85	0.93	0.65	0.83
さいたま	0.00	0.00	0.00	0.00	0.00
越谷	0.10	0.41	0.74	0.47	1.20
所沢	-1.03	-0.50	-0.14	-0.27	0.19

埼玉県における日最高暑さ指数（実況値）の推移（令和7年7月1日～8月31日）

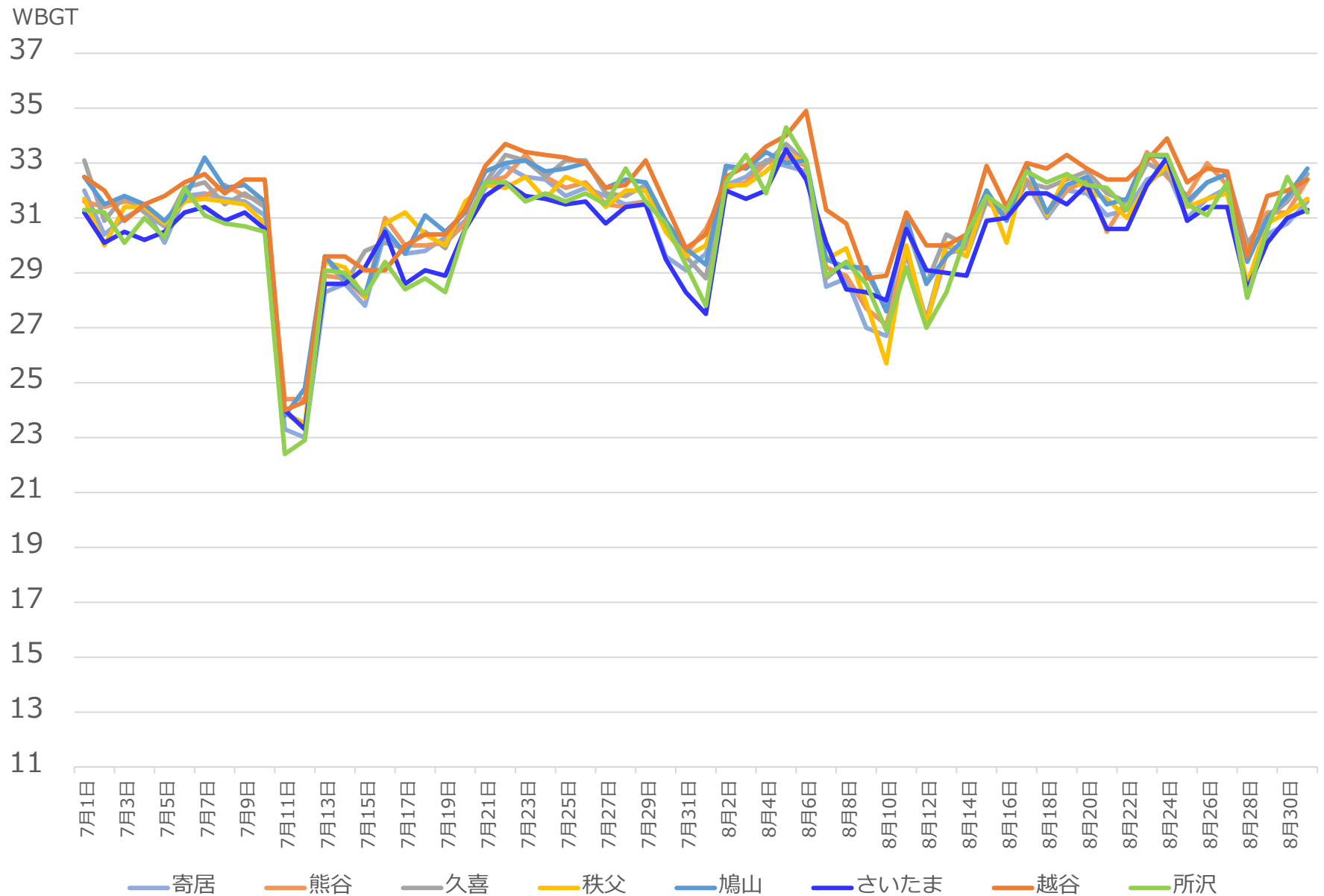

東京都：各地点と県庁所在地の日最高暑さ指数（実況値）の「差の平均」（7月1日～8月31日）

	令和3年	令和4年	令和5年	令和6年	令和7年
平均-2 σ	-3.01以下	-2.65以下	-2.90以下	-2.57以下	-2.29以下
小河内	-3.34	-2.60	-2.98	-2.54	-1.79
青梅	-0.61	-0.30	-0.41	-0.19	-0.16
練馬	0.28	-0.19	-0.30	-0.16	-0.43
八王子	-0.55	0.10	0.11	0.38	-0.63
府中	-0.35	-0.45	-0.38	-0.07	-0.37
東京	0.00	0.00	0.00	0.00	0.00
江戸川臨海	-0.94	-1.31	-1.50	-1.39	-1.18
大島	-0.36	-0.41	-1.38	-1.15	-1.03
三宅島	0.05	-0.35	-1.13	-0.81	-1.04
八丈島	-0.24	-0.09	-1.56	-1.16	-0.92
父島	1.13	1.31	-0.47	-0.17	-0.75

東京都における日最高暑さ指数（実況値）の推移（令和7年7月1日～8月31日）

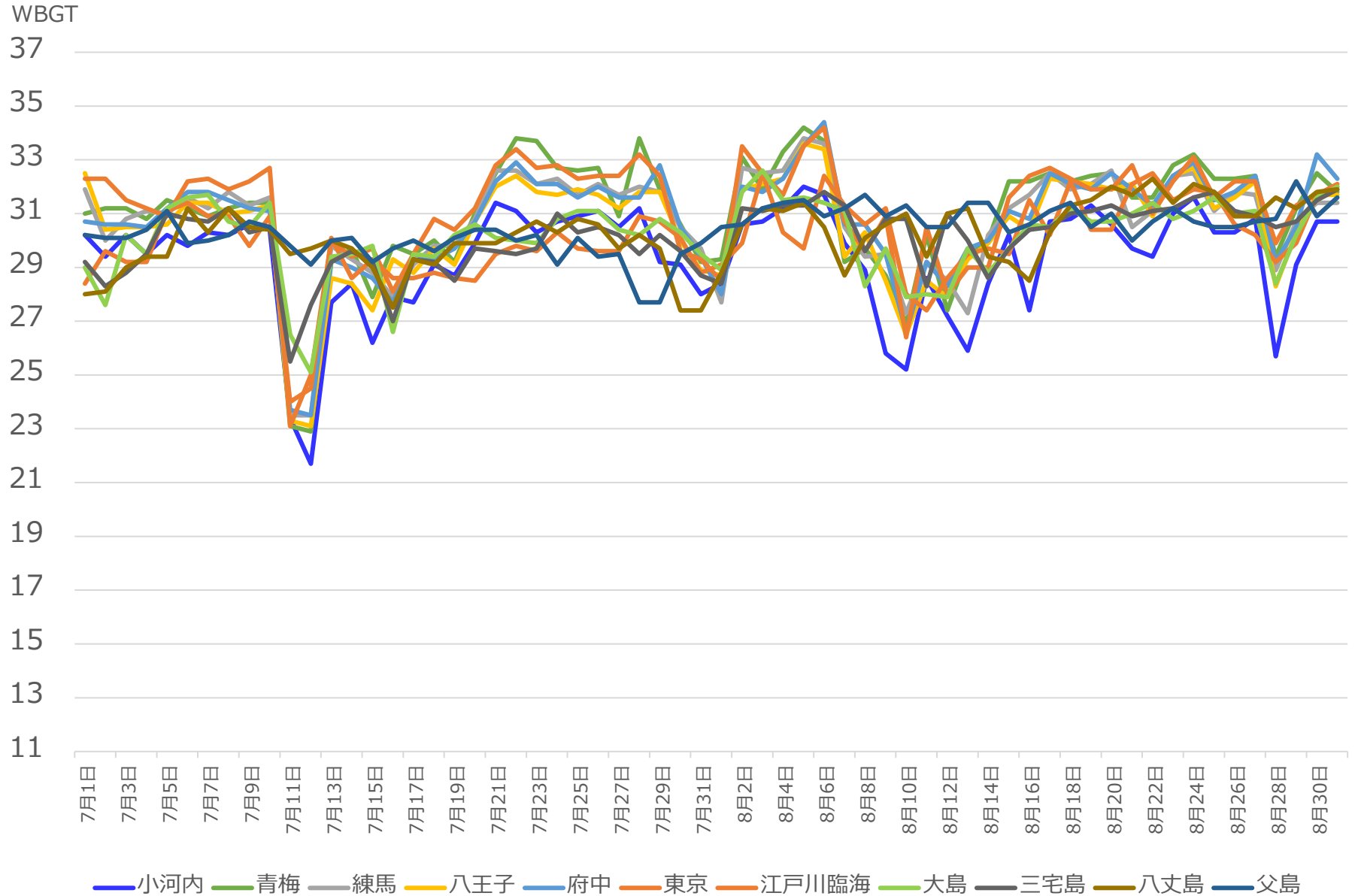

千葉県：各地点と県庁所在地の日最高暑さ指数（実況値）の「差の平均」（7月1日～8月31日）

	令和3年	令和4年	令和5年	令和6年	令和7年
平均-2 σ	-3.01以下	-2.65以下	-2.90以下	-2.57以下	-2.29以下
我孫子	0.59	0.87	0.86	0.36	0.19
香取	0.04	0.85	-0.22	-0.51	-0.21
船橋	0.91	1.00	0.98	0.86	-0.29
佐倉	0.84	1.35	2.27	0.90	0.79
銚子	0.23	0.15	-0.65	-0.83	-1.29
横芝光	1.16	1.19	-0.13	-0.25	-0.35
千葉	0.00	0.00	0.00	0.00	0.00
茂原	1.29	2.05	-0.05	-0.26	0.04
木更津	0.81	0.99	-0.14	0.07	-0.10
牛久	1.58	2.14	0.25	0.22	0.28
坂畑	0.73	1.15	-0.44	-0.31	-0.40
鴨川	0.84	1.55	0.74	0.44	0.64
勝浦	0.43	-0.03	-0.60	-0.99	-0.82
館山	0.83	0.79	-0.22	-0.19	-0.24

千葉県における日最高暑さ指数（実況値）の推移（令和7年7月1日～8月31日）

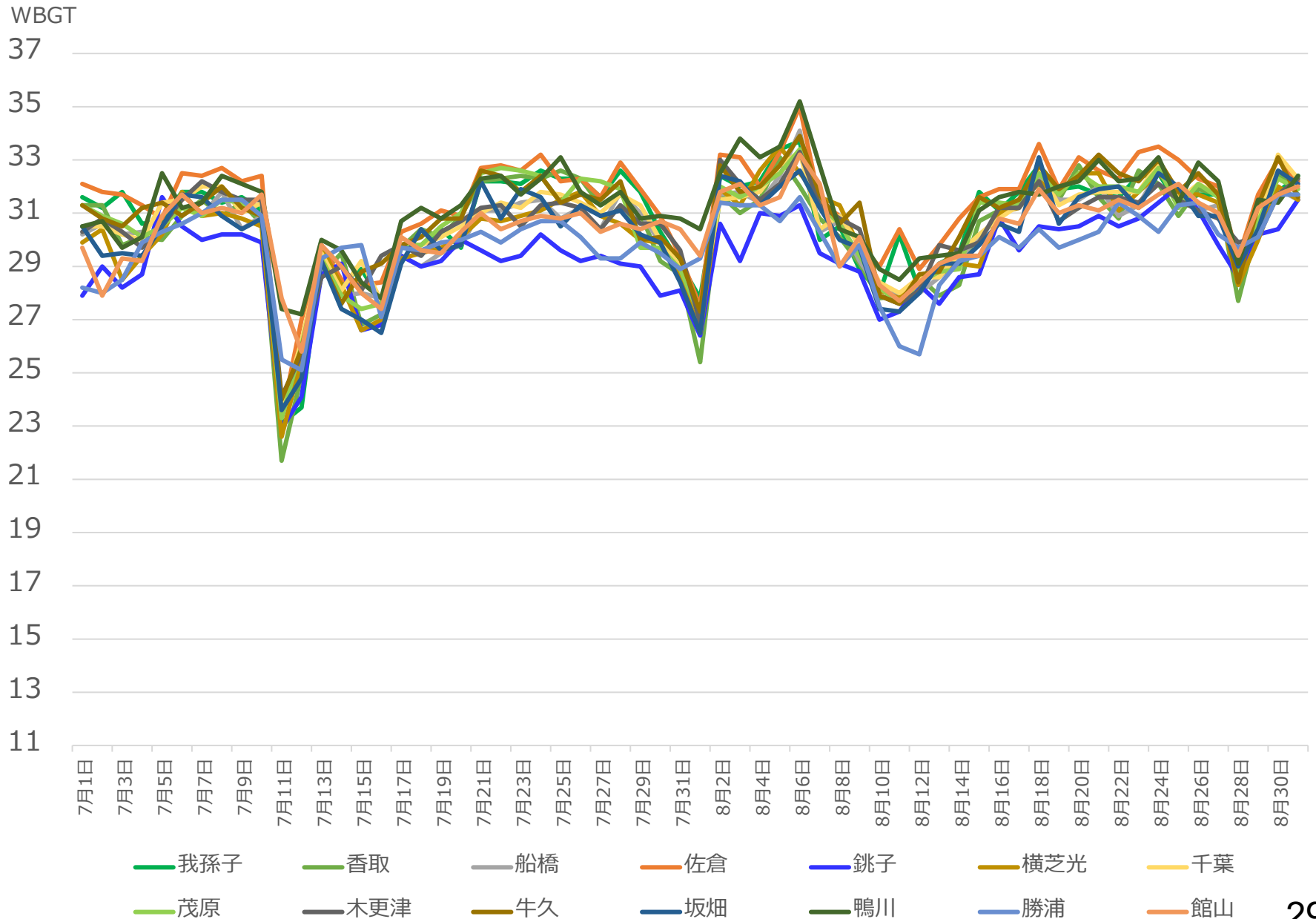

神奈川県：各地点と県庁所在地の日最高暑さ指数（実況値）の「差の平均」（7月1日～8月31日）

	令和3年	令和4年	令和5年	令和6年	令和7年
平均-2 σ	-3.01以下	-2.65以下	-2.90以下	-2.57以下	-2.29以下
海老名	0.57	1.26	1.74	1.54	0.52
横浜	0.00	0.00	0.00	0.00	0.00
辻堂	-0.30	0.62	1.09	0.39	1.13
小田原	-0.06	0.54	0.74	0.40	0.56
三浦	0.03	0.17	-0.32	-0.31	0.30

神奈川県における日最高暑さ指数（実況値）の推移（令和7年7月1日～8月31日）

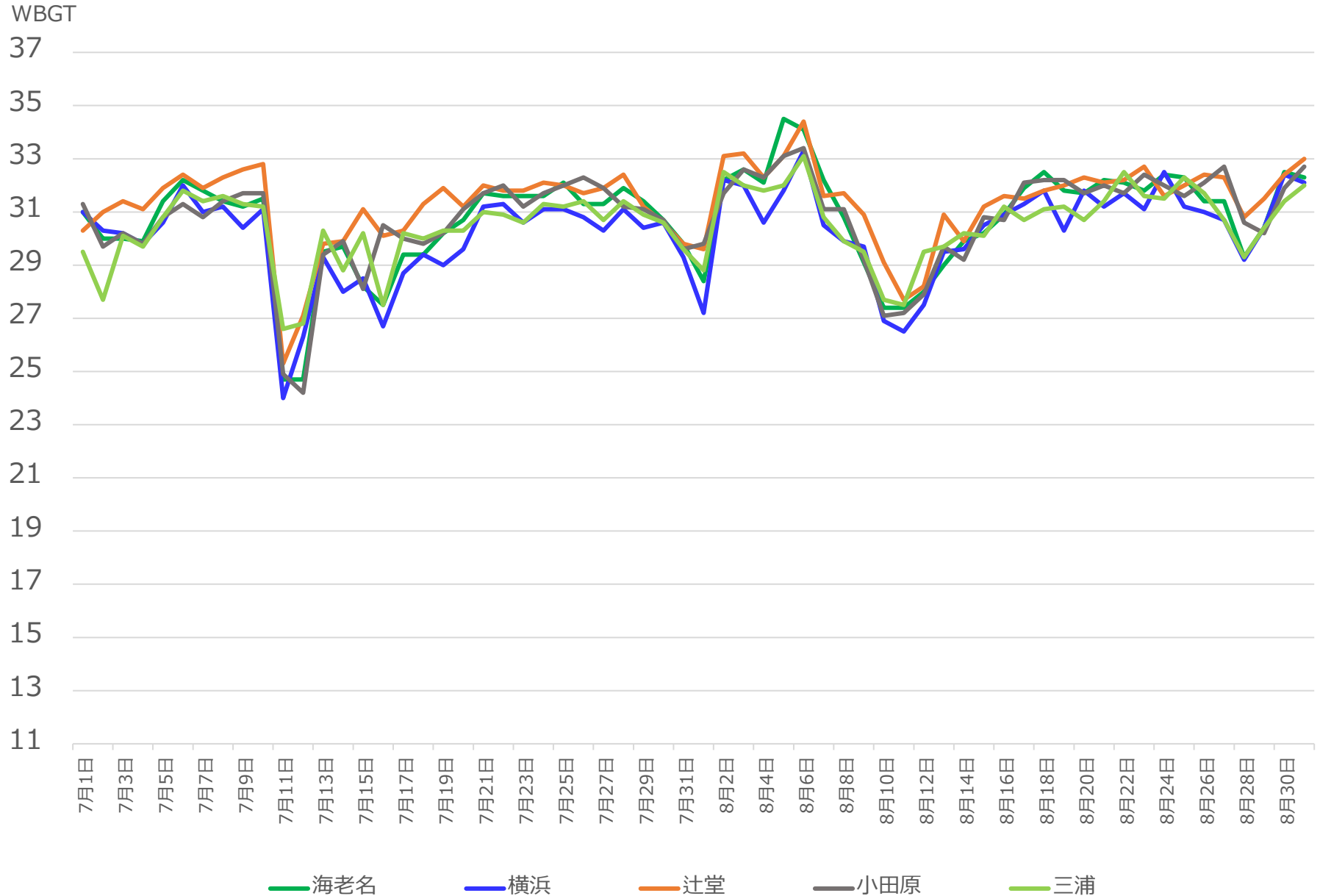

長野県：各地点と県庁所在地の日最高暑さ指数（実況値）の「差の平均」（7月1日～8月31日）

	令和3年	令和4年	令和5年	令和6年	令和7年
平均-2σ	-3.01以下	-2.65以下	-2.90以下	-2.57以下	-2.29以下
野沢温泉	-1.77	-1.45	-1.72	-1.52	-0.40
信濃町	-2.15	-2.38	-2.44	-2.57	-1.67
飯山	0.52	0.68	0.14	0.30	0.81
白馬	-2.09	-2.69	-2.22	-2.12	-1.15
長野	0.00	0.00	0.00	0.00	0.00
大町	-2.26	-2.67	-2.37	-1.82	-1.26
信州新町	-0.59	-0.81	-0.76	-0.37	0.26
菅平	-5.72	-5.28	-5.49	-4.88	-3.72
上田	-0.26	0.04	-0.07	0.55	0.66
穂高	-0.63	-1.01	-0.66	-0.88	0.36
東御	-2.84	-2.39	-2.84	-1.78	-2.00
軽井沢	-3.29	-3.23	-3.25	-2.59	-2.24
松本	-1.09	-1.16	-1.42	-1.03	-0.47
立科	-1.10	-0.99	-0.98	-0.36	0.51
佐久	0.10	0.36	0.51	1.24	1.87

	令和3年	令和4年	令和5年	令和6年	令和7年
平均-2σ	-3.01以下	-2.65以下	-2.90以下	-2.57以下	-2.29以下
奈川	-2.78	-2.13	-2.39	-2.04	-2.78
諏訪	-1.73	-1.82	-2.10	-1.57	-0.94
開田高原	-4.72	-3.48	-3.08	-3.04	-2.17
木祖薮原	-2.55	-2.21	-2.57	-1.88	-1.11
辰野	-1.02	-1.12	-0.97	-0.44	-0.18
原村	-2.80	-3.05	-3.19	-2.60	-2.00
野辺山	-5.02	-5.42	-5.56	-4.77	-4.85
木曽福島	-1.43	-1.53	-1.43	-0.68	-0.39
伊那	-0.15	-0.39	-0.01	0.33	0.79
南木曽	-1.27	-1.24	-0.80	0.12	0.85
飯島	-2.11	-2.07	-1.77	-1.19	-1.01
飯田	-0.60	-0.86	-0.85	-0.24	0.23
浪合	-3.29	-3.79	-3.44	-2.45	-2.06
南信濃	0.75	0.98	1.32	1.79	2.27

長野県における日最高暑さ指数（実況値）の推移（令和7年7月1日～8月31日）

WBGT

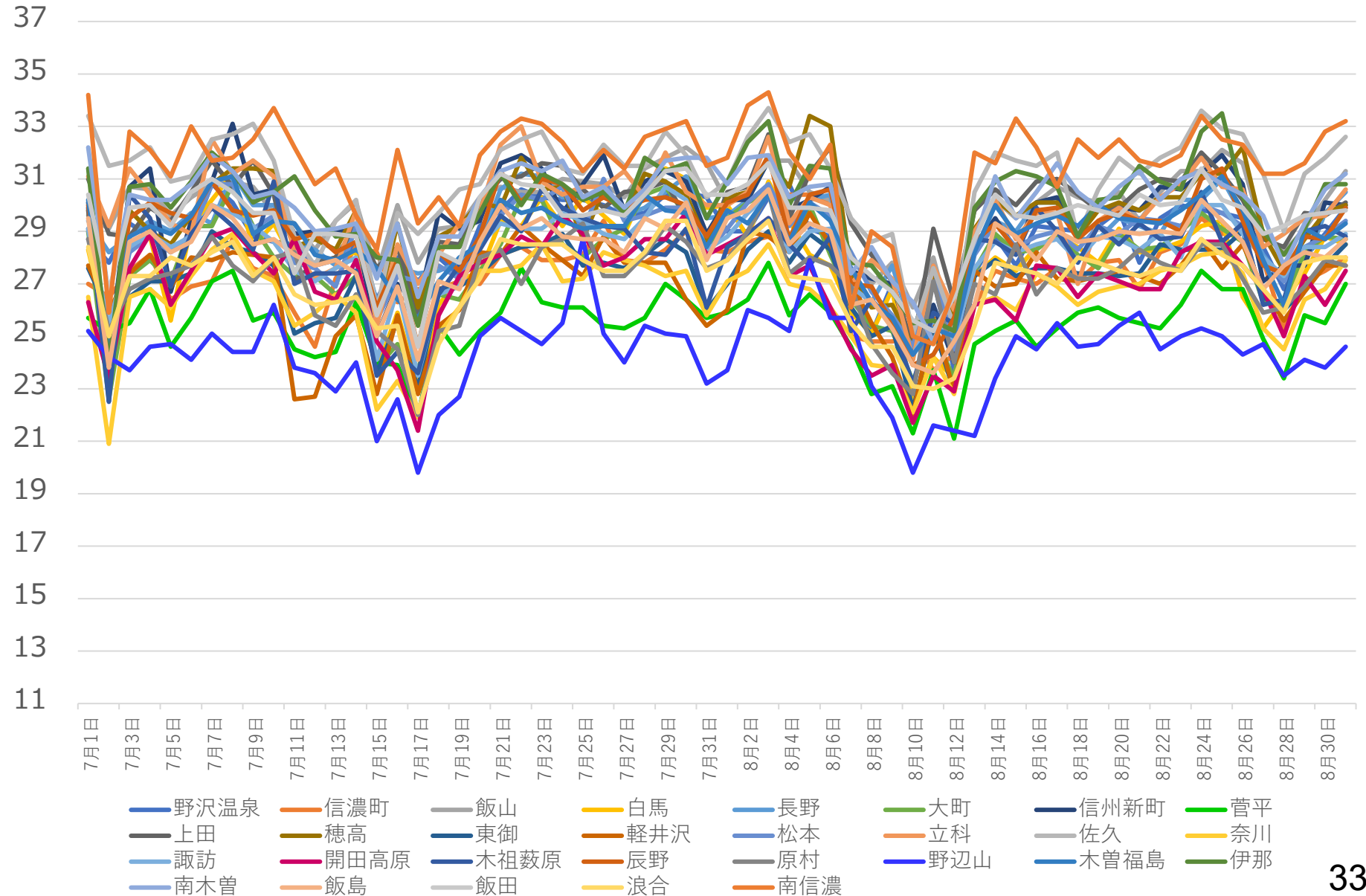

山梨県：各地点と県庁所在地の日最高暑さ指数（実況値）の「差の平均」（7月1日～8月31日）

	令和3年	令和4年	令和5年	令和6年	令和7年
平均-2σ	-3.01以下	-2.65以下	-2.90以下	-2.57以下	-2.29以下
大泉	-2.34	-2.38	-2.16	-2.10	-2.04
韮崎	-1.00	-0.94	-0.78	-0.66	-0.03
甲府	0.00	0.00	0.00	0.00	0.00
勝沼	1.18	1.11	1.04	1.25	-0.06
大月	-0.57	-0.53	0.09	0.03	0.15
古関	-0.90	-1.18	-0.84	-0.48	-0.97
切石	-0.14	-0.32	0.25	0.42	0.47
河口湖	-3.05	-3.07	-2.97	-2.57	-2.41
山中	-3.81	-3.96	-3.84	-3.31	-3.61
南部	0.17	0.04	0.31	0.70	0.62

山梨県における日最高暑さ指数（実況値）の推移（令和7年7月1日～8月31日）

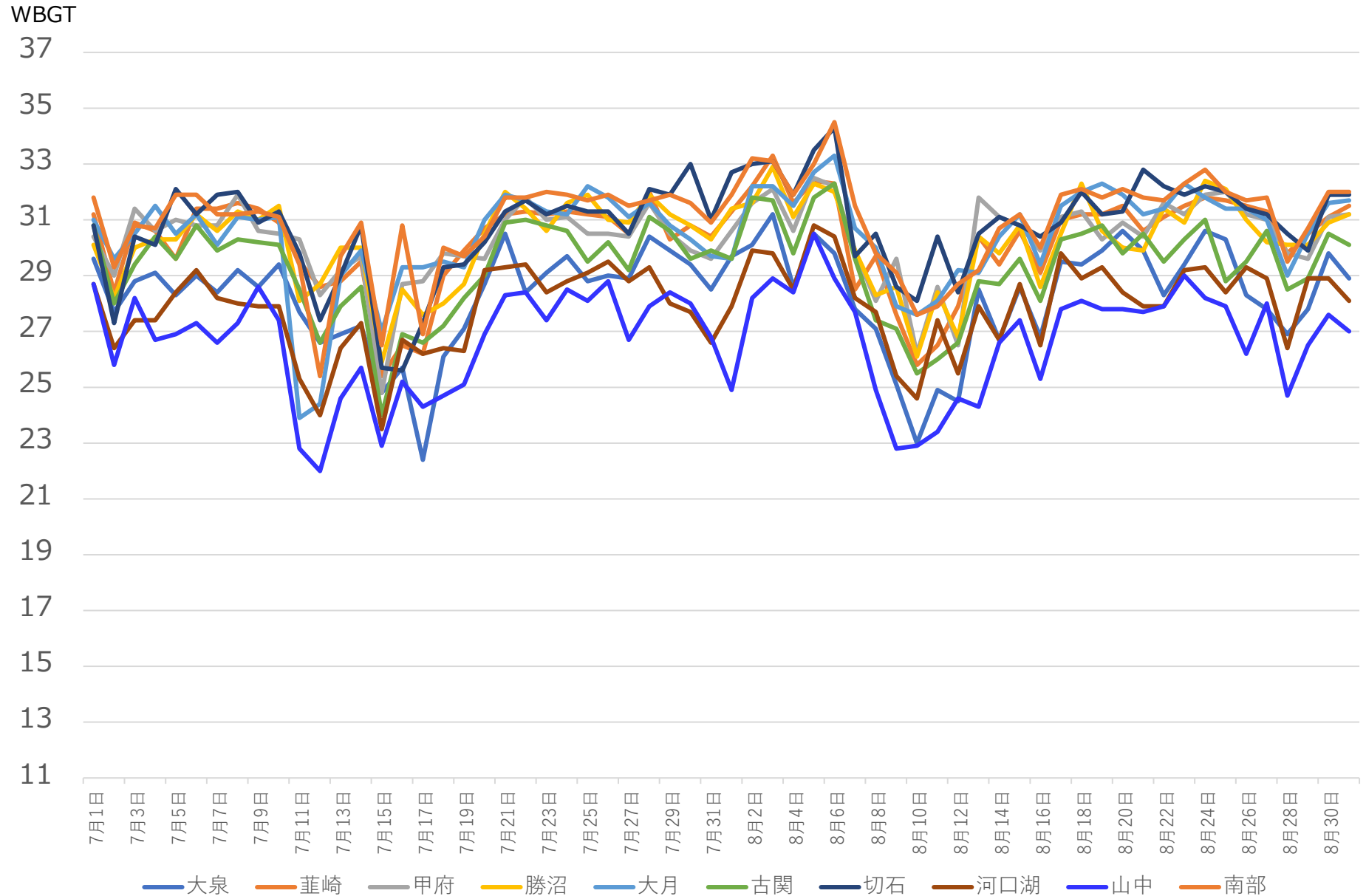

静岡県：各地点と県庁所在地の日最高暑さ指数（実況値）の「差の平均」（7月1日～8月31日）

	令和3年	令和4年	令和5年	令和6年	令和7年
平均-2σ	-3.01以下	-2.65以下	-2.90以下	-2.57以下	-2.29以下
井川	-4.04	-3.88	-3.28	-3.41	-2.48
御殿場	-2.73	-2.73	-2.67	-2.59	-1.80
富士	-0.44	-0.85	-1.02	-1.07	-0.37
三島	0.05	-0.08	-0.17	-0.01	0.56
佐久間	-0.22	-0.10	-0.48	-0.62	0.40
川根本町	-0.57	0.11	-1.10	-1.19	-0.20
清水	0.21	0.01	-0.25	-0.29	0.47
網代	-0.86	-0.75	-0.80	-0.74	0.08
静岡	0.00	0.00	0.00	0.00	0.00
天竜	0.33	0.79	-0.31	-0.44	0.47
浜松	0.03	0.13	0.06	0.15	0.98
菊川牧之原	-0.56	-0.05	0.03	-0.06	0.73
松崎	0.75	0.22	0.54	0.55	0.94
稲取	-0.22	0.16	-1.08	-0.92	-0.50
磐田	-0.12	0.16	-0.33	-0.45	0.23
御前崎	-0.19	-0.19	-0.32	-0.40	0.46
石廊崎	-0.55	-0.69	-0.78	-0.72	0.16

静岡県における日最高暑さ指数（実況値）の推移（令和7年7月1日～8月31日）

WBGT

37
35
33
31
29
27
25
23
21
19
17
15
13
11

7月1日 7月3日 7月5日 7月7日 7月9日 7月11日 7月13日 7月15日 7月17日 7月19日 7月21日 7月23日 7月25日 7月27日 7月29日 7月31日 8月2日 8月4日 8月6日 8月8日 8月10日 8月12日 8月14日 8月16日 8月18日 8月20日 8月22日 8月24日 8月26日 8月28日 8月30日

井川	富士	三島	佐久間	川根本町	清水
網代	静岡	天竜	浜松	菊川牧之原	松崎
稲取	磐田	御前崎	御殿場	石廊崎	

愛知県：各地点と県庁所在地の日最高暑さ指数（実況値）の「差の平均」（7月1日～8月31日）

	令和3年	令和4年	令和5年	令和6年	令和7年
平均-2 σ	-3.01以下	-2.65以下	-2.90以下	-2.57以下	-2.29以下
愛西	0.17	0.03	-0.39	0.45	0.57
稲武	-2.55	-2.57	-2.46	-2.18	-2.14
名古屋	0.00	0.00	0.00	0.00	0.00
豊田	0.82	0.37	0.21	0.59	0.27
大府	0.90	0.80	-0.35	-0.04	0.11
岡崎	0.70	0.48	-0.12	0.22	0.13
新城	-0.43	-0.12	-0.38	0.09	-0.01
蒲郡	0.59	0.42	-0.27	0.02	-0.07
南知多	0.25	0.32	-0.44	-0.10	-0.07
豊橋	-0.35	0.05	0.19	0.18	-0.27
伊良湖	0.45	0.40	-0.48	-0.14	0.01

愛知県における日最高暑さ指数（実況値）の推移（令和7年7月1日～8月31日）

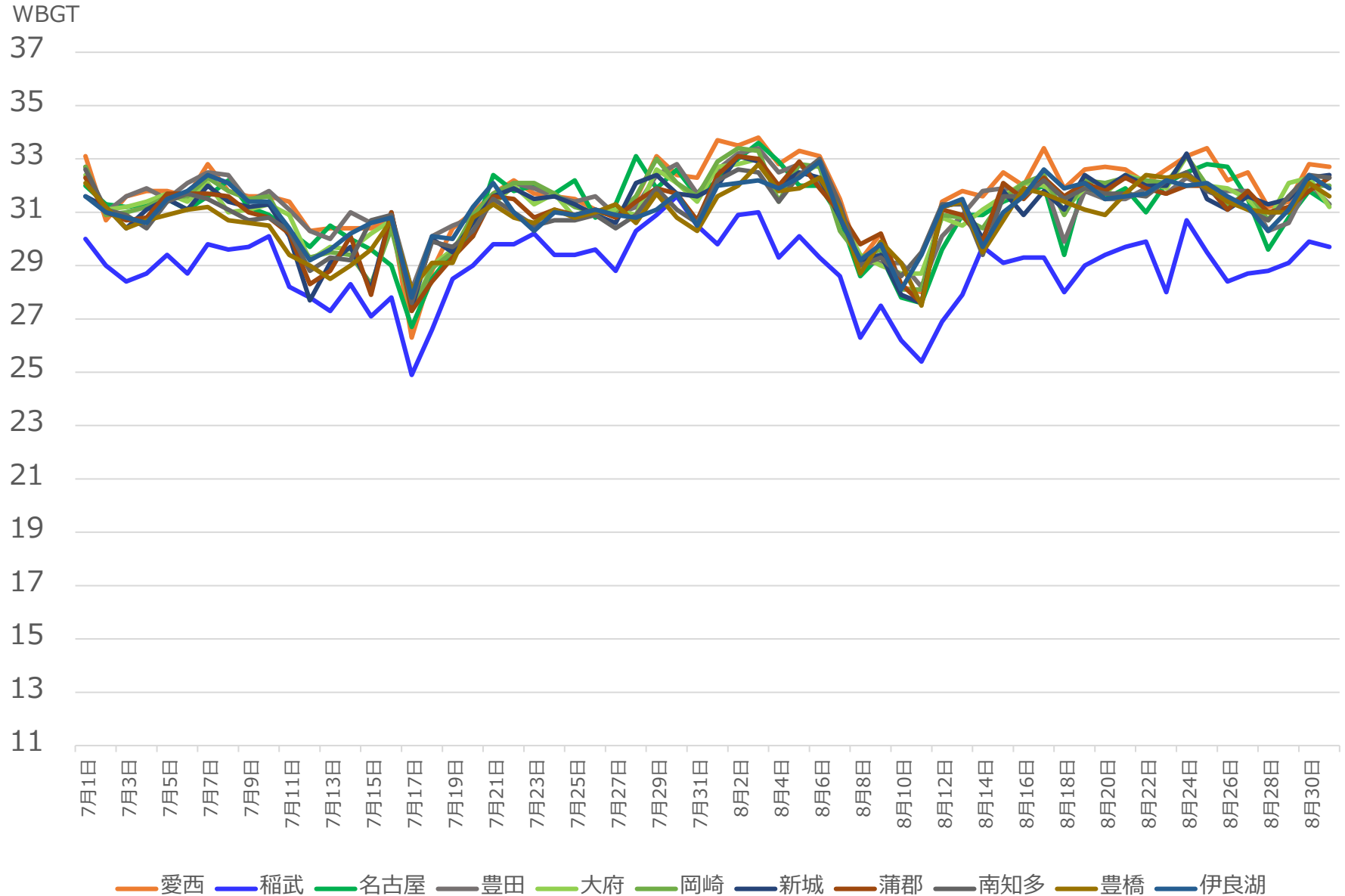

岐阜県：各地点と県庁所在地の日最高暑さ指数（実況値）の「差の平均」（7月1日～8月31日）

	令和3年	令和4年	令和5年	令和6年	令和7年
平均-2 σ	-3.01以下	-2.65以下	-2.90以下	-2.57以下	-2.29以下
河合	-1.82	-1.63	-1.40	-1.74	-1.34
神岡	-1.37	-1.23	-0.93	-1.23	-0.80
白川	-1.70	-1.31	-1.26	-1.69	-0.75
栃尾	-3.52	-2.81	-2.58	-2.89	-2.01
高山	-1.78	-1.70	-1.83	-1.98	-1.22
六厩	-4.80	-4.35	-4.68	-4.19	-4.47
宮之前	-4.26	-3.36	-3.55	-3.89	-3.07
長滝	-2.67	-1.89	-1.62	-1.48	-1.02
萩原	-1.39	-1.01	-0.99	-0.82	-0.17
八幡	-0.72	0.32	0.08	0.45	0.42
宮地	-1.58	-1.10	-1.08	-0.57	-0.59
樽見	-1.18	0.06	-0.23	0.20	0.75
金山	-0.67	-0.05	-0.15	-0.01	0.03
美濃	0.61	1.10	1.15	1.24	0.82
黒川	-2.40	-2.02	-1.42	-1.51	-1.68
揖斐川	0.64	1.37	1.21	1.59	0.87
美濃加茂	0.75	0.79	0.45	0.62	1.27
恵那	-0.42	-0.33	0.19	-0.24	0.26
中津川	-0.62	-0.30	0.34	0.01	-0.35
関ヶ原	0.00	-0.03	-0.12	0.15	0.81
大垣	0.88	1.31	1.00	1.22	1.59
岐阜	0.00	0.00	0.00	0.00	0.00
多治見	1.41	1.41	1.16	1.20	1.81

岐阜県における日最高暑さ指数（実況値）の推移（令和7年7月1日～8月31日）

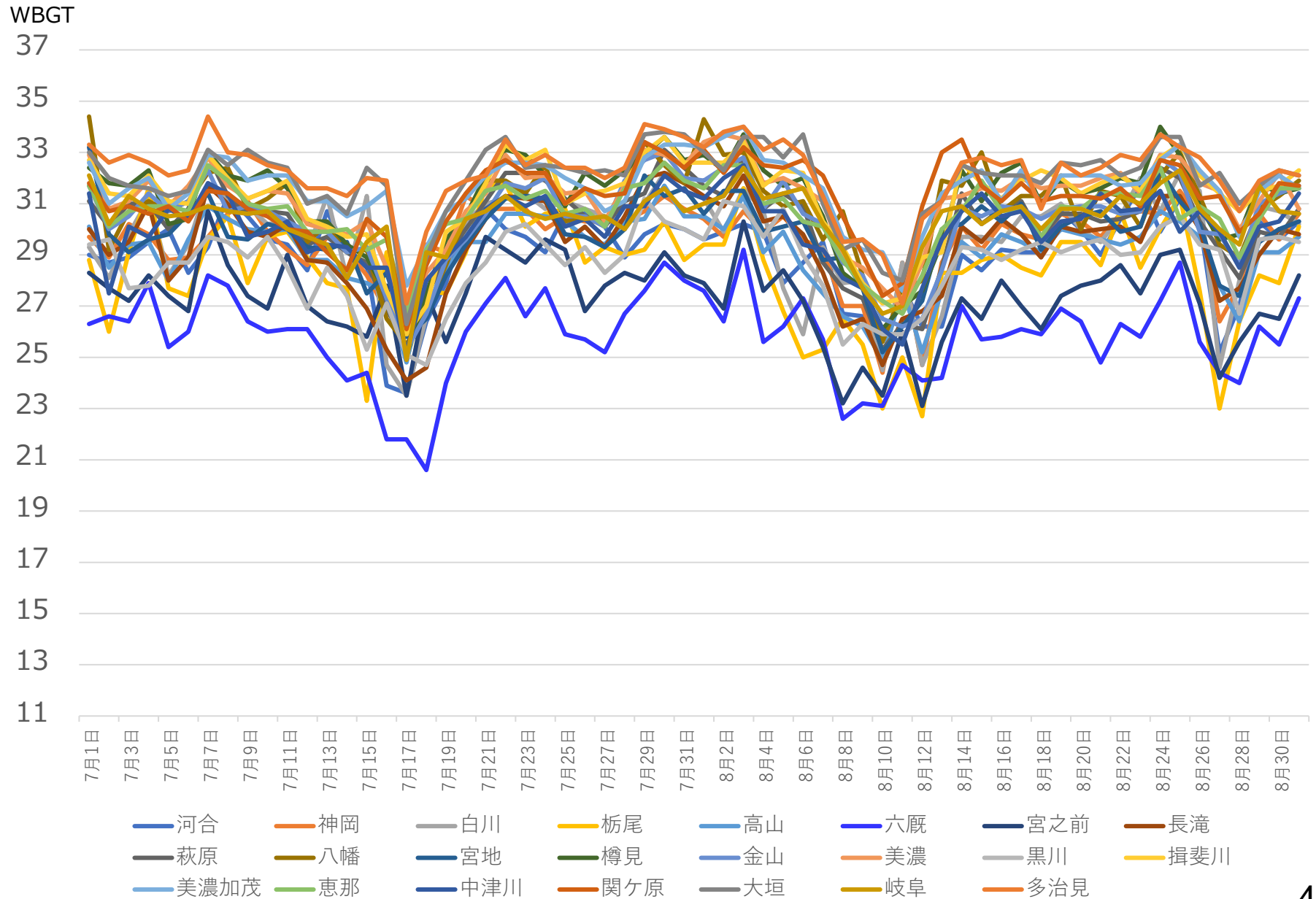

三重県：各地点と県庁所在地の日最高暑さ指数（実況値）の「差の平均」（7月1日～8月31日）

	令和3年	令和4年	令和5年	令和6年	令和7年
平均-2σ	-3.01以下	-2.65以下	-2.90以下	-2.57以下	-2.29以下
桑名	1.09	1.25	0.18	0.41	2.01
四日市	0.98	1.08	0.08	0.02	0.92
亀山	0.91	0.68	-0.75	-0.74	0.33
上野	0.40	0.54	-0.81	-0.87	0.41
津	0.00	0.00	0.00	0.00	0.00
小俣	1.39	1.59	-0.31	-0.10	0.46
粥見	0.91	1.25	-0.74	-0.43	0.16
鳥羽	0.38	0.76	-0.29	0.11	0.75
南伊勢	0.77	1.12	-0.45	-0.20	0.16
紀伊長島	0.69	1.67	0.18	0.09	0.51
尾鷲	0.76	1.05	-0.51	-0.17	0.13
熊野新鹿	1.37	1.54	-1.12	-0.51	-0.49

三重県における日最高暑さ指数（実況値）の推移（令和7年7月1日～8月31日）

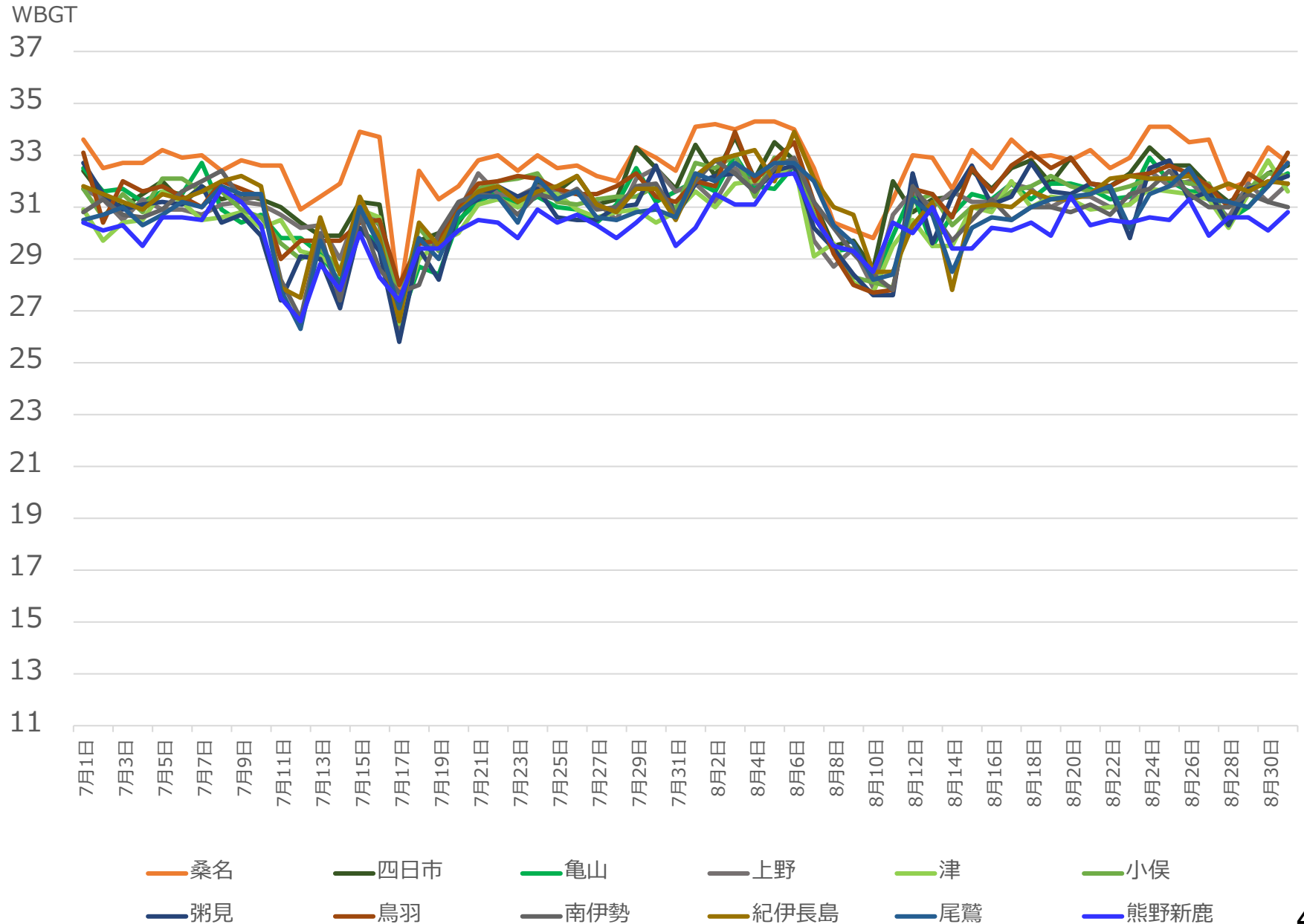

新潟県：各地点と県庁所在地の日最高暑さ指数（実況値）の「差の平均」（7月1日～8月31日）

	令和3年	令和4年	令和5年	令和6年	令和7年
平均-2σ	-3.01以下	-2.65以下	-2.90以下	-2.57以下	-2.29以下
粟島	0.27	0.74	0.71	0.61	0.44
弾崎	-0.45	-0.40	-0.59	0.23	0.63
村上	1.34	0.99	1.11	0.81	-0.16
相川	-0.10	0.05	0.13	-0.38	0.19
両津	0.82	0.50	0.71	0.81	1.00
中条	0.65	0.94	1.01	0.57	0.07
下関	0.62	0.80	1.20	0.70	0.00
新潟	0.00	0.00	0.00	0.00	0.00
羽茂	1.48	1.64	1.59	1.47	0.26
新津	0.97	1.31	1.43	0.88	1.00
巻	0.51	0.96	1.11	0.83	0.79
寺泊	0.71	1.02	1.57	1.03	0.82
三条	1.20	1.26	1.79	0.84	1.29
津川	0.34	0.48	0.92	0.26	0.45

	令和3年	令和4年	令和5年	令和6年	令和7年
平均-2σ	-3.01以下	-2.65以下	-2.90以下	-2.57以下	-2.29以下
長岡	1.23	1.76	2.14	0.66	0.67
柏崎	0.31	0.75	0.66	0.74	0.46
守門	0.21	0.82	0.98	-0.07	0.38
大潟	0.34	0.88	0.73	1.39	1.25
小出	1.54	2.06	2.37	1.03	1.41
高田	0.96	1.26	1.36	1.28	1.09
安塚	-0.02	0.55	0.67	0.37	0.58
十日町	0.56	1.40	1.44	0.75	0.66
糸魚川	0.32	1.25	0.94	1.74	1.02
能生	-0.51	0.03	-0.37	0.13	-0.06
関山	-1.45	-0.98	-0.73	-1.33	-1.25
津南	-1.11	-0.40	-0.46	-0.86	-1.21
湯沢	0.24	0.95	0.82	0.21	0.39

新潟県における日最高暑さ指数（実況値）の推移（令和7年7月1日～8月31日）

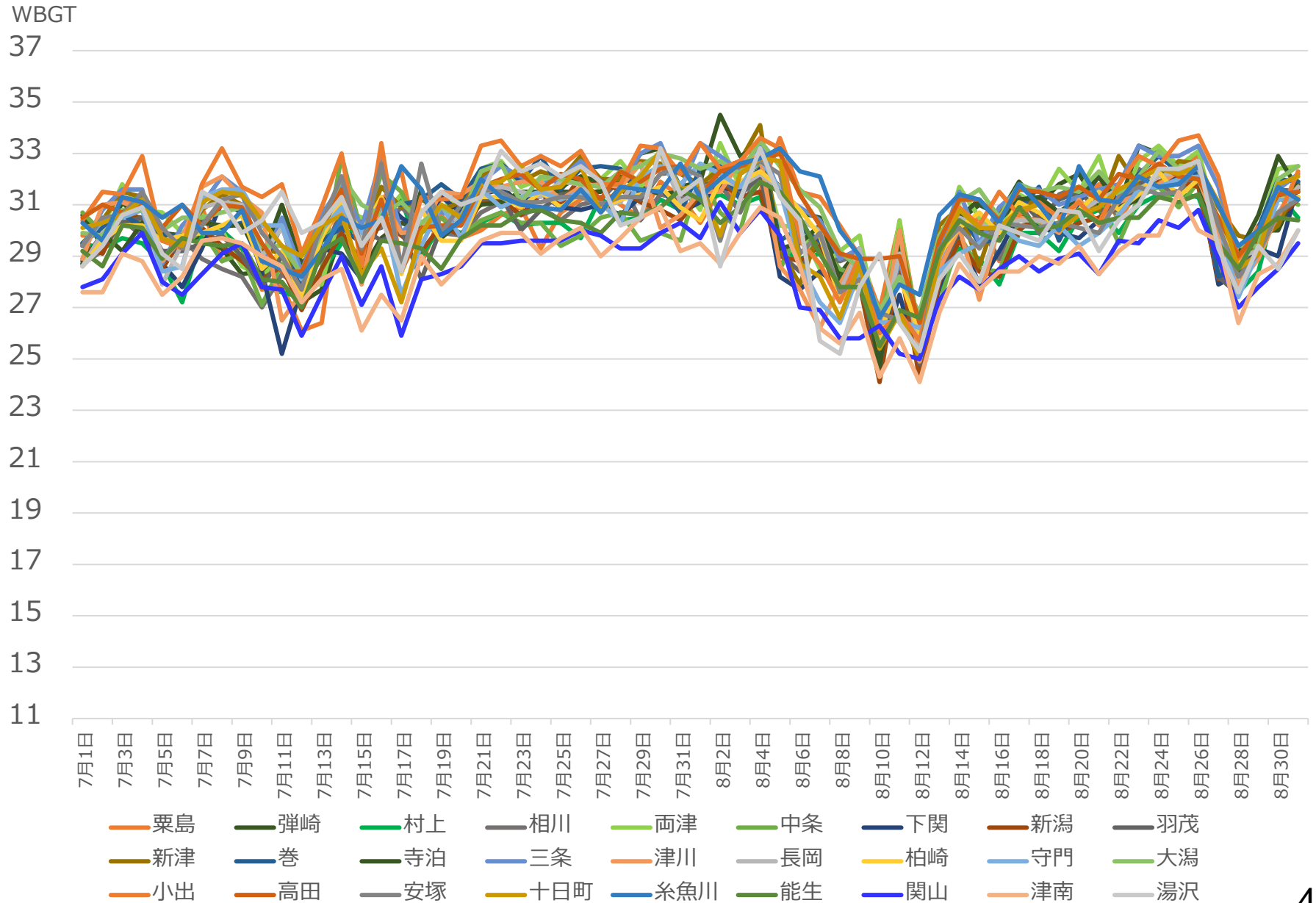

富山県：各地点と県庁所在地の日最高暑さ指数（実況値）の「差の平均」（7月1日～8月31日）

	令和3年	令和4年	令和5年	令和6年	令和7年
平均-2 σ	-3.01以下	-2.65以下	-2.90以下	-2.57以下	-2.29以下
朝日	-0.65	-0.31	-0.18	-0.06	0.68
氷見	-0.47	0.08	0.07	-0.05	0.48
魚津	-0.51	-0.11	-0.11	0.02	0.34
伏木	-0.20	-0.08	-0.01	-0.20	0.78
富山	0.00	0.00	0.00	0.00	0.00
砺波	-0.35	-0.45	-0.27	-0.25	0.61
上市	-1.65	-1.33	-0.95	-1.21	-0.45
南砺高宮	-0.32	0.03	0.00	0.16	0.04
八尾	-0.51	-0.18	0.09	0.16	1.04

富山県における日最高暑さ指数（実況値）の推移（令和7年7月1日～8月31日）

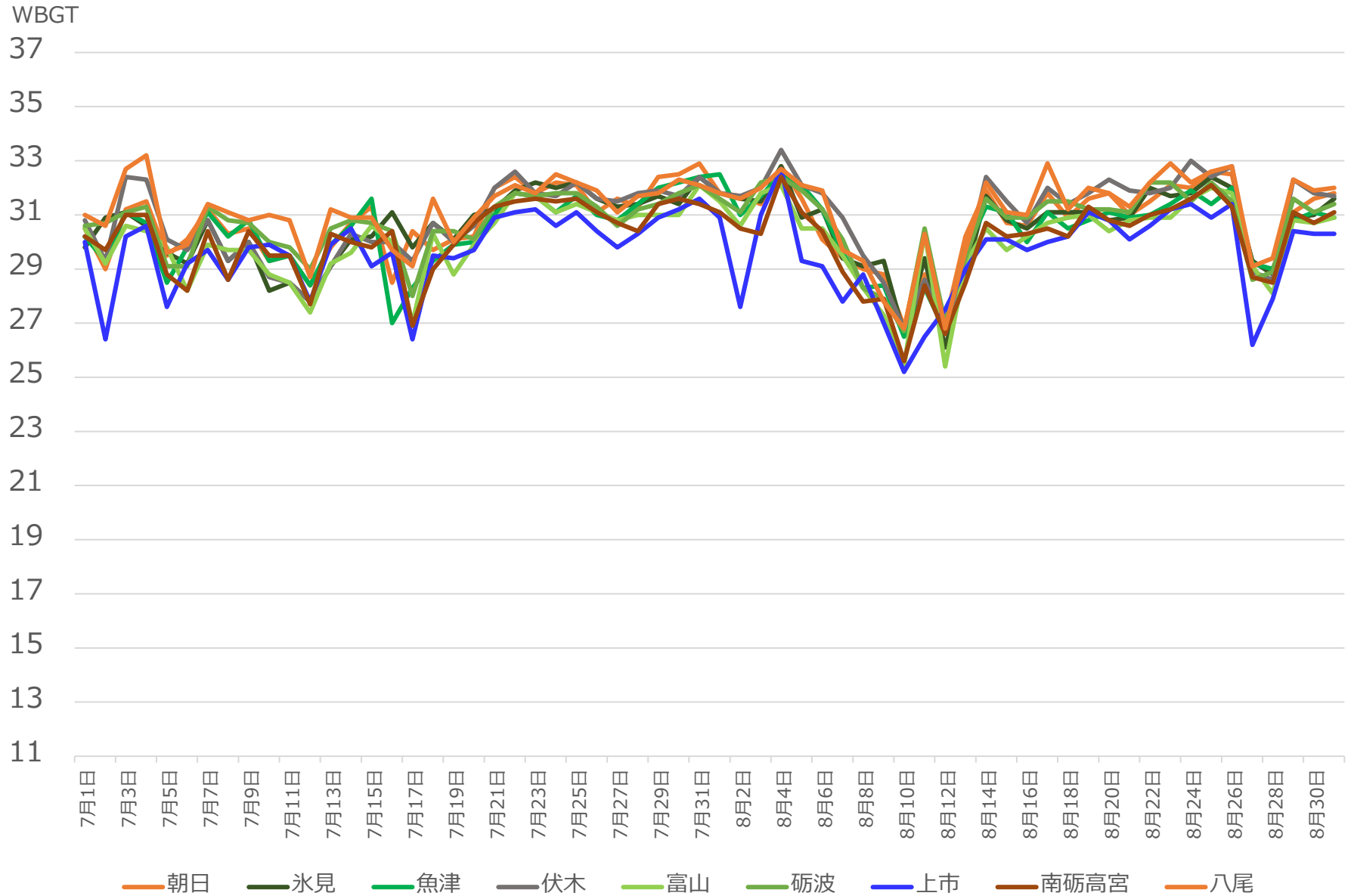

石川県：各地点と県庁所在地の日最高暑さ指数（実況値）の「差の平均」（7月1日～8月31日）

	令和3年	令和4年	令和5年	令和6年	令和7年
平均-2 σ	-3.01以下	-2.65以下	-2.90以下	-2.57以下	-2.29以下
珠洲	0.46	0.39	0.65	0.25	1.13
輪島	-0.53	-0.95	-0.73	-0.55	0.26
志賀	0.21	-0.19	0.28	-0.18	0.10
七尾	0.31	0.40	0.79	0.55	1.15
羽咋	0.41	0.73	0.97	0.72	1.25
かほく	-0.33	-0.26	-0.52	-0.27	-0.39
金沢	0.00	0.00	0.00	0.00	0.00
小松	0.45	0.75	0.76	0.68	0.78
白山河内	-0.29	-0.16	0.20	0.16	0.05
加賀中津原	-0.53	-0.18	-0.08	0.06	0.38

石川県における日最高暑さ指数（実況値）の推移（令和7年7月1日～8月31日）

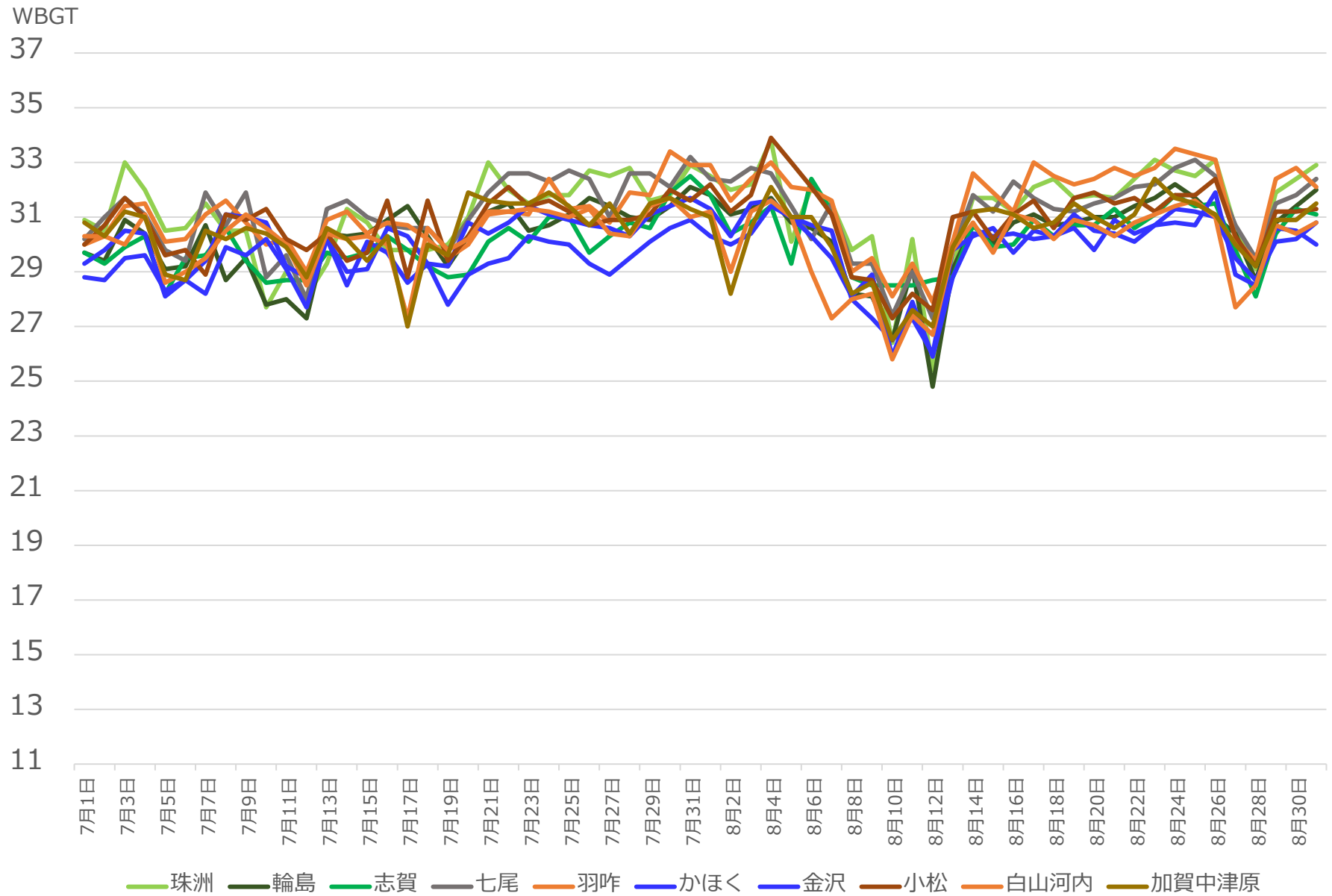

福井県：各地点と県庁所在地の日最高暑さ指数（実況値）の「差の平均」（7月1日～8月31日）

	令和3年	令和4年	令和5年	令和6年	令和7年
平均-2 σ	-3.01以下	-2.65以下	-2.90以下	-2.57以下	-2.29以下
三国	-0.74	-0.35	0.05	-0.38	0.08
越廼	-0.29	0.08	0.37	-0.16	0.67
福井	0.00	0.00	0.00	0.00	0.00
勝山	-0.73	0.07	-0.04	-0.27	-0.55
大野	-0.75	0.18	0.15	-0.35	-0.64
今庄	-0.51	-0.33	-0.19	-0.69	-0.27
敦賀	-0.20	-0.32	-0.32	-0.23	0.18
美浜	0.02	0.54	0.30	0.20	0.33
小浜	0.26	0.53	0.40	0.37	0.80

福井県における日最高暑さ指数（実況値）の推移（令和7年7月1日～8月31日）

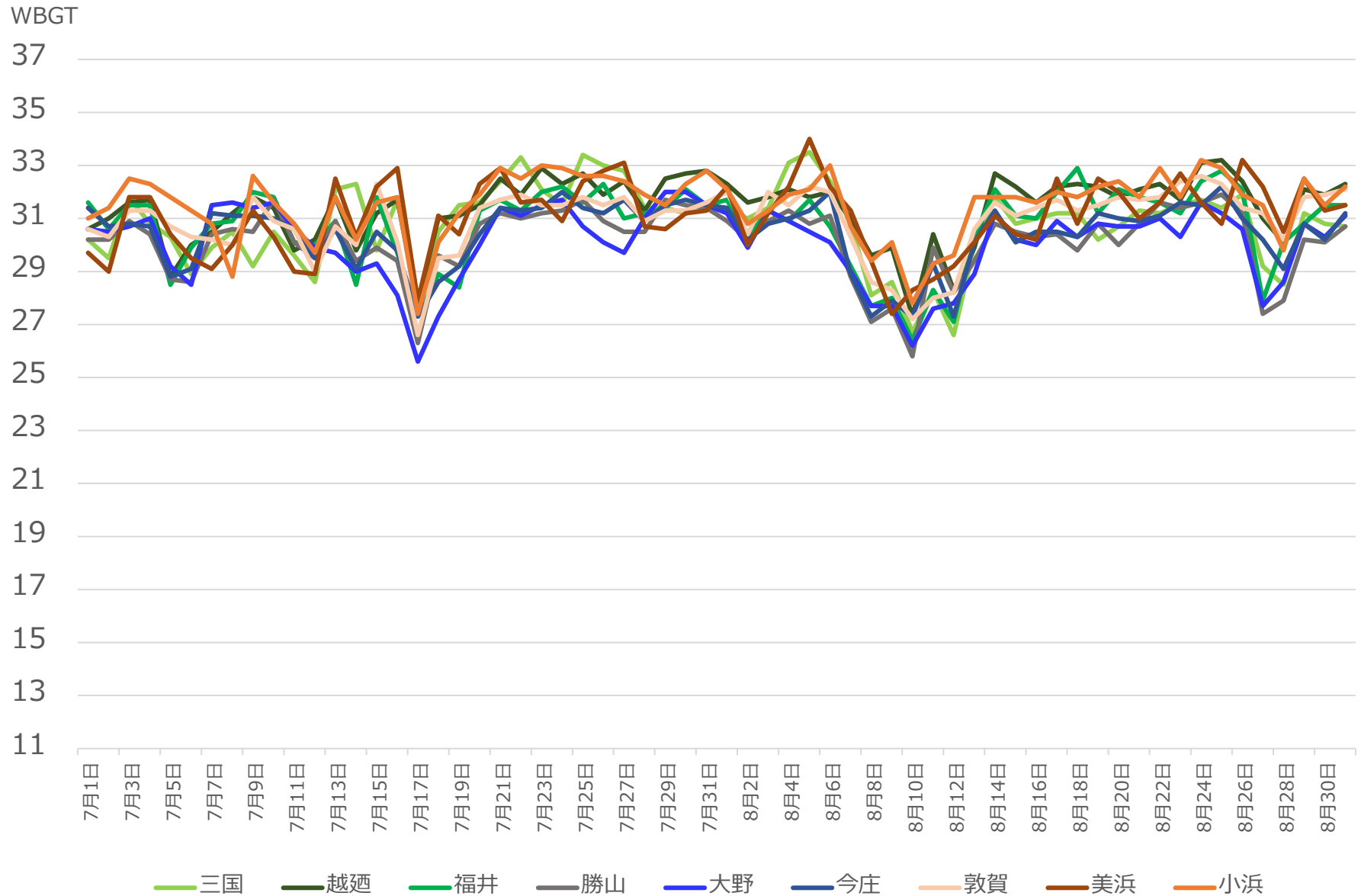

滋賀県：各地点と県庁所在地の日最高暑さ指数（実況値）の「差の平均」（7月1日～8月31日）

	令和3年	令和4年	令和5年	令和6年	令和7年
平均-2 σ	-3.01以下	-2.65以下	-2.90以下	-2.57以下	-2.29以下
今津	-0.21	-0.57	-0.75	-0.87	-0.95
長浜	0.85	0.38	-0.22	-0.29	-0.39
米原	-0.46	-0.70	-0.79	-0.77	-0.96
南小松	-0.47	0.03	-0.23	0.00	-0.10
彦根	0.62	0.05	0.06	0.22	-0.24
東近江	1.24	0.78	-0.25	-0.15	-0.20
大津	0.00	0.00	0.00	0.00	0.00
信楽	-1.27	-1.21	-1.10	-1.00	-1.00
土山	-0.46	-0.79	-1.18	-0.97	-1.00

滋賀県における日最高暑さ指数（実況値）の推移（令和7年7月1日～8月31日）

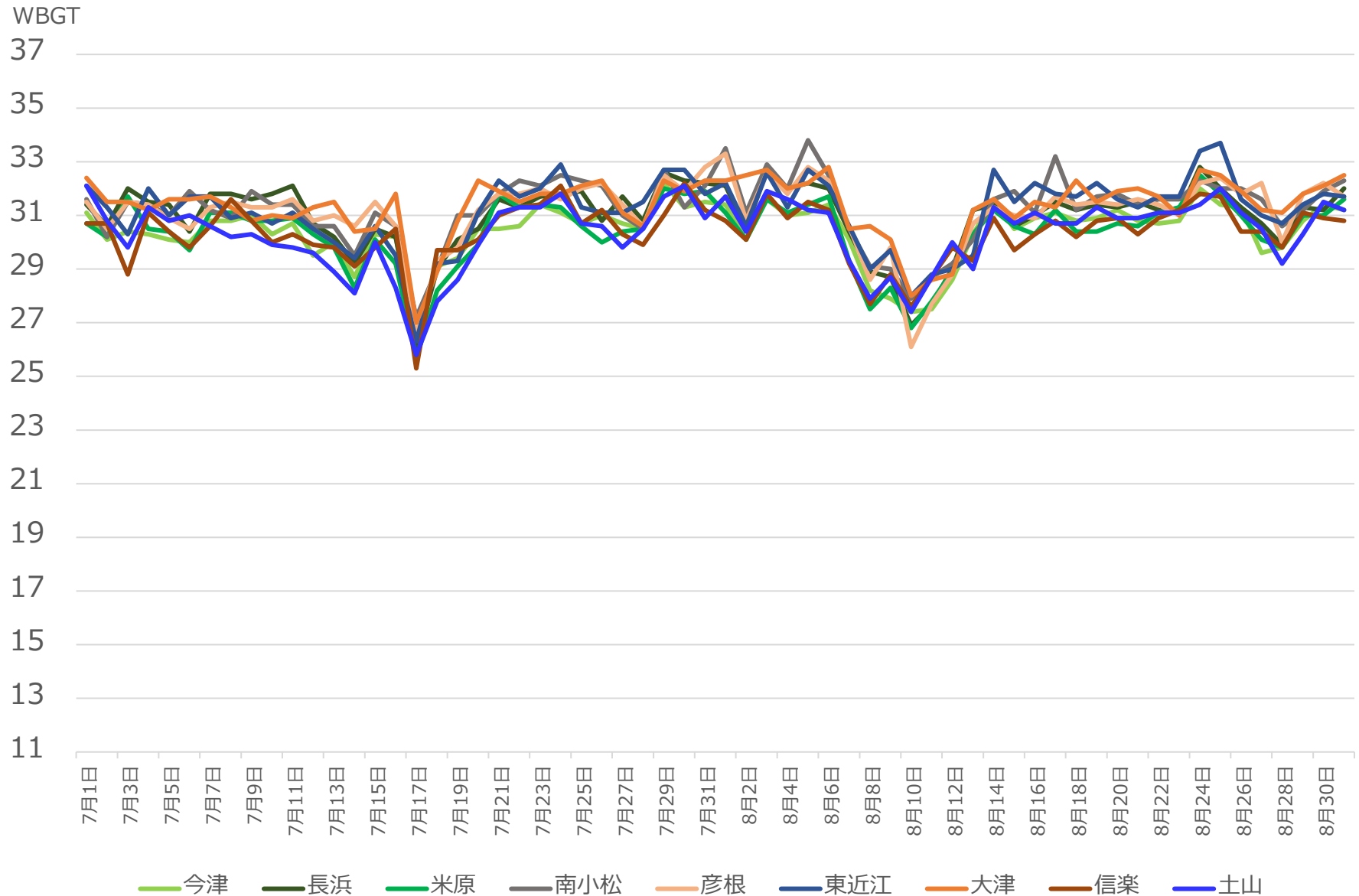

京都府：各地点と県庁所在地の日最高暑さ指数（実況値）の「差の平均」（7月1日～8月31日）

	令和3年	令和4年	令和5年	令和6年	令和7年
平均-2 σ	-3.01以下	-2.65以下	-2.90以下	-2.57以下	-2.29以下
間人	-1.29	-0.92	-0.64	-0.60	0.00
宮津	0.06	0.50	0.30	-0.09	0.61
舞鶴	0.07	0.04	0.33	0.05	0.94
福知山	0.73	0.68	0.97	1.33	1.99
美山	-1.39	-0.91	-0.75	-1.02	0.07
園部	-0.23	0.28	-0.18	-0.17	0.64
京都	0.00	0.00	0.00	0.00	0.00
京田辺	0.19	0.70	0.76	0.95	1.46

京都府における日最高暑さ指数（実況値）の推移（令和7年7月1日～8月31日）

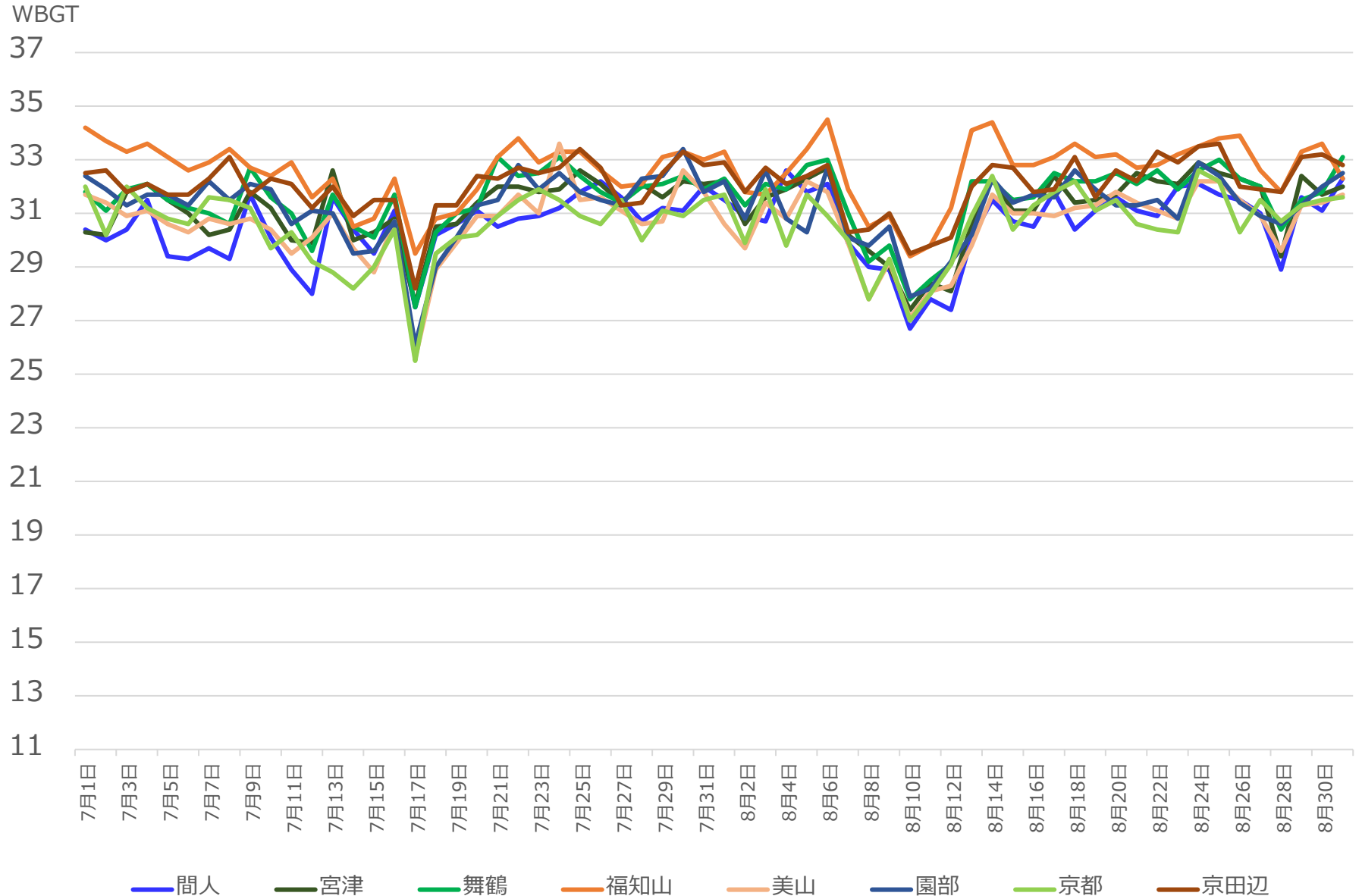

大阪府：各地点と県庁所在地の日最高暑さ指数（実況値）の「差の平均」（7月1日～8月31日）

	令和3年	令和4年	令和5年	令和6年	令和7年
平均-2 σ	-3.01以下	-2.65以下	-2.90以下	-2.57以下	-2.29以下
能勢	-1.53	0.21	0.15	0.26	0.19
枚方	0.92	1.29	0.98	0.74	0.80
大阪	0.00	0.00	0.00	0.00	0.00
生駒山	-3.90	-3.47	-2.18	-2.39	-2.05
堺	1.07	1.29	0.88	1.01	0.71
熊取	0.24	0.41	-0.10	0.00	0.07

大阪府における日最高暑さ指数（実況値）の推移（令和7年7月1日～8月31日）

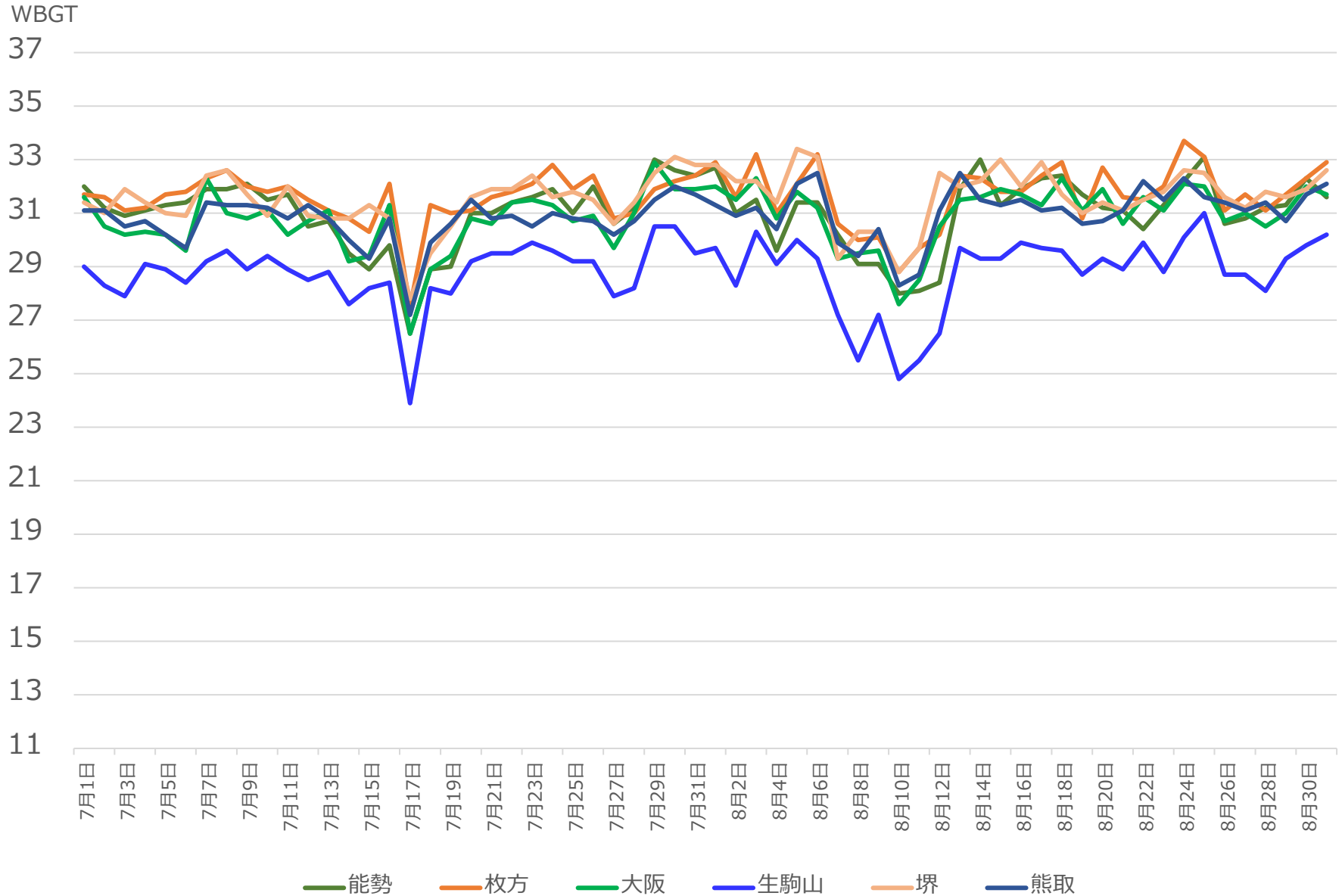

兵庫県：各地点と県庁所在地の日最高暑さ指数（実況値）の「差の平均」（7月1日～8月31日）

	令和3年	令和4年	令和5年	令和6年	令和7年
平均-2 σ	-3.01以下	-2.65以下	-2.90以下	-2.57以下	-2.29以下
香住	0.16	0.99	0.16	0.00	0.63
豊岡	0.43	-0.01	0.96	0.56	1.47
兔和野高原	-2.09	-2.56	-1.80	-2.01	-1.84
和田山	0.35	0.80	0.22	0.10	0.82
生野	-0.34	0.01	-0.92	-0.90	-0.20
柏原	0.32	0.57	-0.11	0.10	0.70
一宮	-0.26	-0.07	-0.61	-0.23	0.28
福崎	0.87	1.22	0.36	0.48	1.26
西脇	0.54	0.88	0.66	0.83	1.31
上郡	0.20	0.99	0.36	0.69	1.15
姫路	0.30	0.17	0.11	0.31	0.69
三田	-0.71	0.07	-0.22	-0.26	0.86
三木	-0.73	-0.54	-0.69	-0.71	-0.15
家島	-0.97	-0.61	-0.27	0.06	0.41
明石	-0.66	-0.26	-0.22	-0.15	0.66
神戸	0.00	0.00	0.00	0.00	0.00
郡家	1.00	1.66	1.81	2.23	1.58
洲本	0.76	0.59	0.45	0.91	1.09
南淡	-0.31	0.40	0.11	0.27	0.84

兵庫県における日最高暑さ指数（実況値）の推移（令和7年7月1日～8月31日）

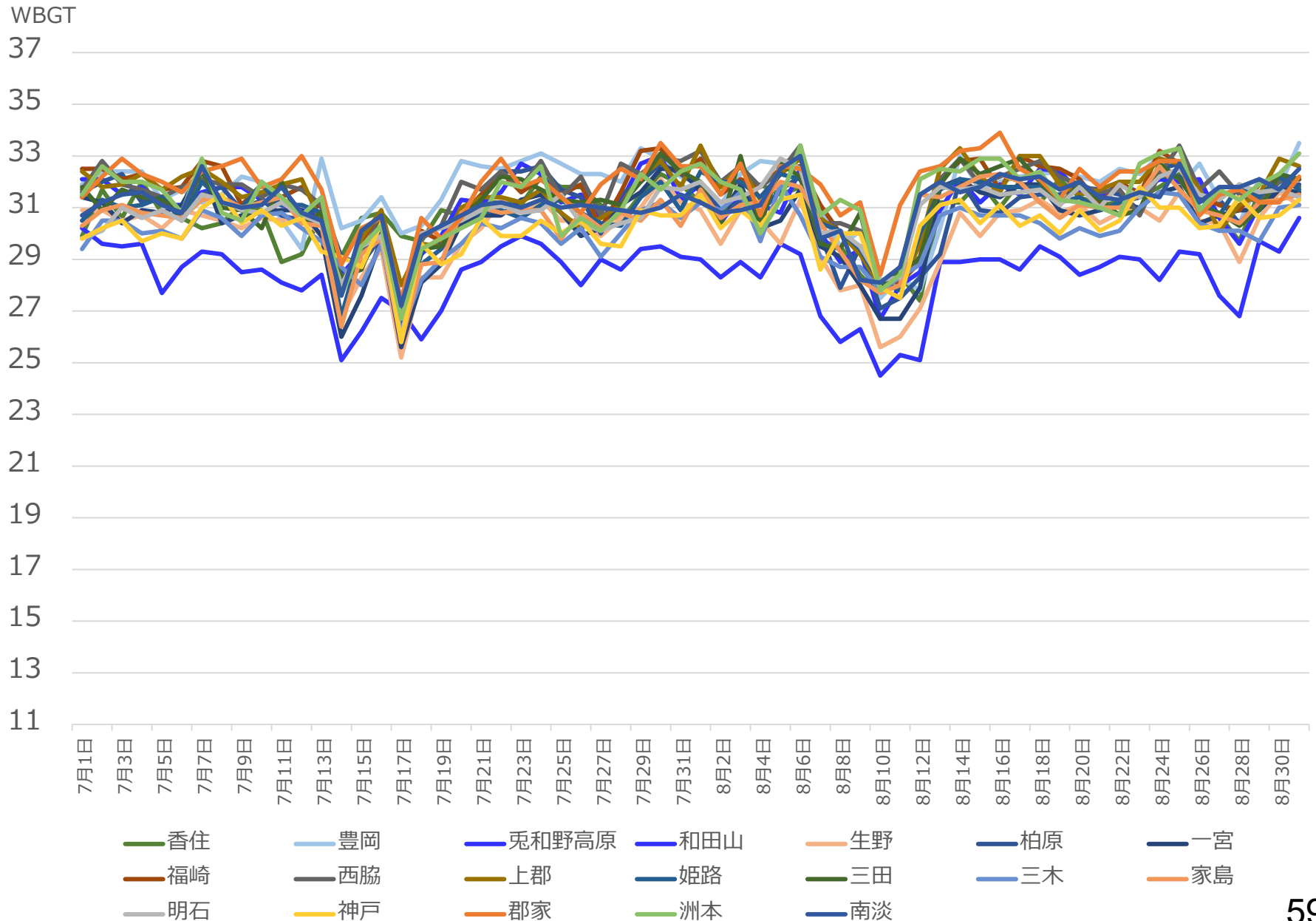

奈良県：各地点と県庁所在地の日最高暑さ指数（実況値）の「差の平均」（7月1日～8月31日）

	令和3年	令和4年	令和5年	令和6年	令和7年
平均-2 σ	-3.01以下	-2.65以下	-2.90以下	-2.57以下	-2.29以下
奈良	0.00	0.00	0.00	0.00	0.00
針	-2.76	-1.29	-1.18	-1.20	-0.24
大宇陀	-1.44	-1.29	-1.09	-1.20	-0.85
五條	-0.06	0.32	0.33	0.27	0.46
上北山	-1.51	-0.17	-1.54	-0.74	-0.87
風屋	-0.31	0.47	-1.11	-0.21	-0.60

奈良県における日最高暑さ指数（実況値）の推移（令和7年7月1日～8月31日）

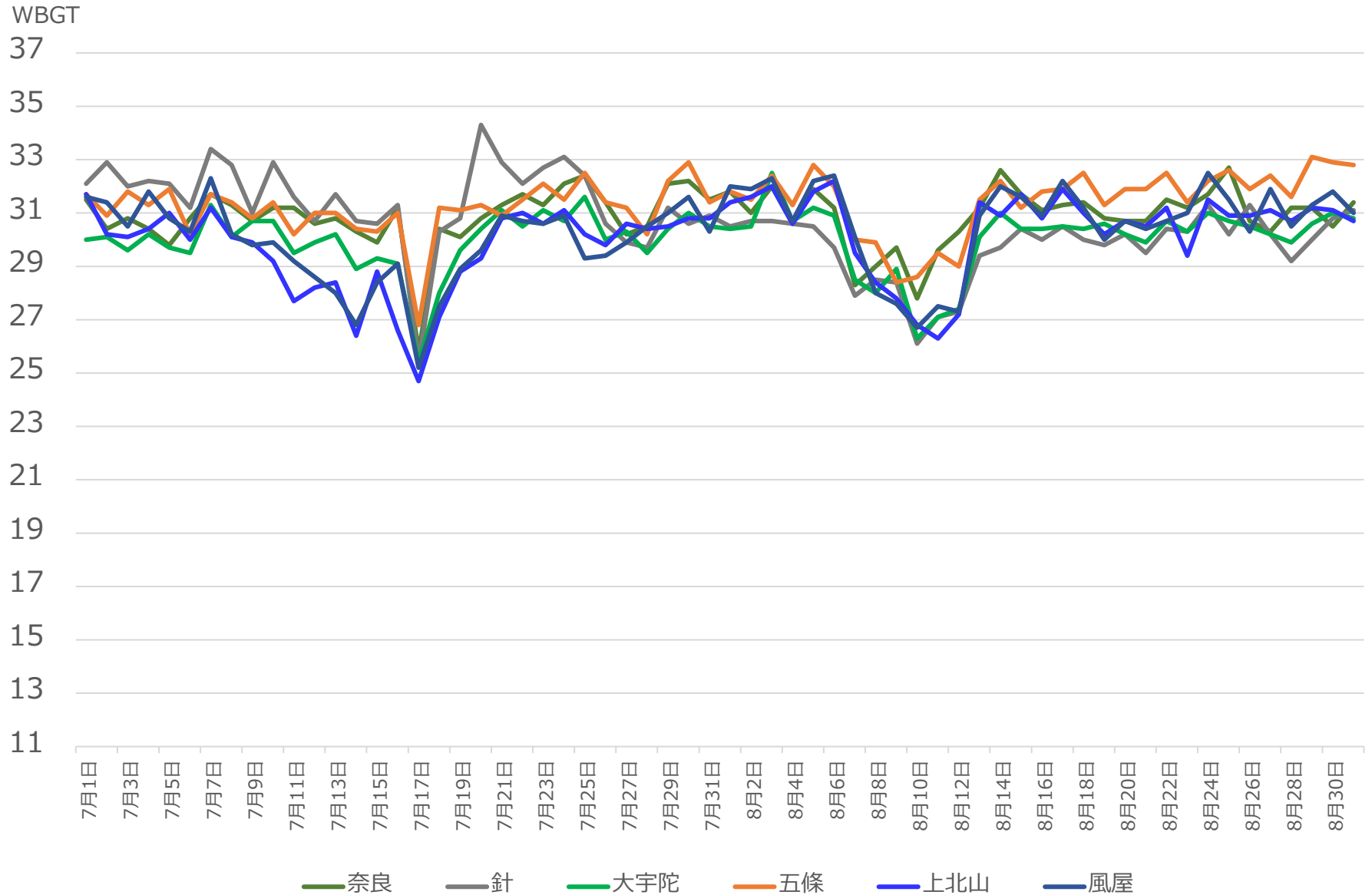

和歌山県：各地点と県庁所在地の日最高暑さ指数（実況値）の「差の平均」（7月1日～8月31日）

	令和3年	令和4年	令和5年	令和6年	令和7年
平均-2σ	-3.01以下	-2.65以下	-2.90以下	-2.57以下	-2.29以下
かつらぎ	-0.01	0.59	0.40	0.32	1.09
友ヶ島	-1.19	-0.43	-0.20	0.00	1.08
和歌山	0.00	0.00	0.00	0.00	0.00
高野山	-3.81	-3.85	-3.79	-3.58	-3.09
清水	-0.87	-0.45	-1.02	-0.73	-0.42
龍神	-1.20	-1.32	-1.04	-0.30	0.15
川辺	0.32	0.33	-0.41	0.11	0.38
栗栖川	0.47	0.30	0.18	1.18	1.44
新宮	1.20	1.37	-0.30	0.48	0.05
西川	0.55	0.56	-0.90	0.22	0.08
潮岬	-0.06	0.10	-0.52	0.21	0.01

和歌山県における日最高暑さ指数（実況値）の推移（令和7年7月1日～8月31日）

WBGT

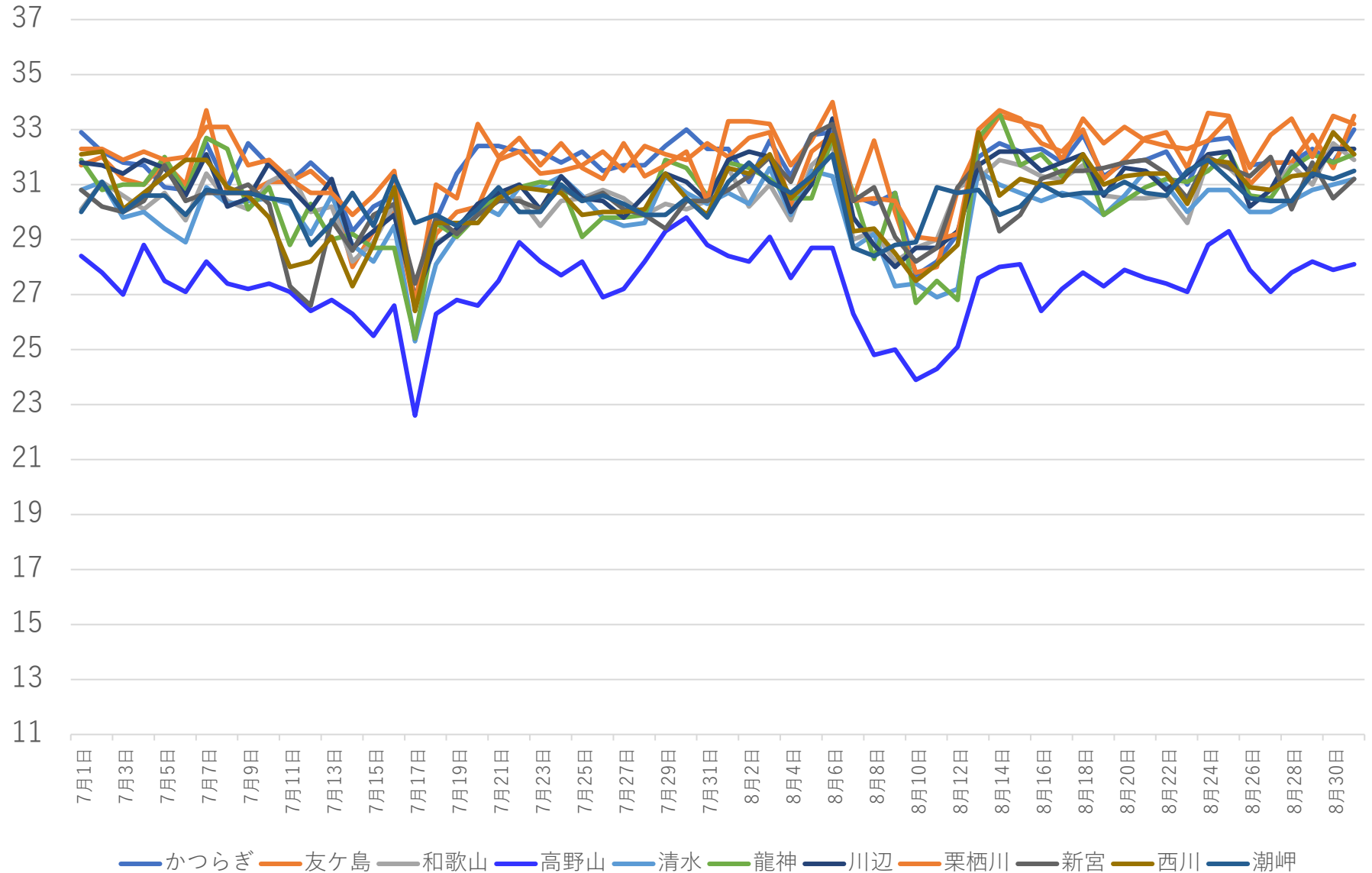

岡山県：各地点と県庁所在地の日最高暑さ指数（実況値）の「差の平均」（7月1日～8月31日）

	令和3年	令和4年	令和5年	令和6年	令和7年
平均-2 σ	-3.01以下	-2.65以下	-2.90以下	-2.57以下	-2.29以下
上長田	-2.56	-1.81	0.26	-0.86	-0.70
千屋	-2.57	-1.55	-1.90	-1.68	-0.77
奈義	-1.29	-0.73	-1.19	-1.11	-0.05
今岡	-1.17	-0.90	-1.37	-1.56	-0.92
久世	-0.21	0.82	-0.44	-0.71	-0.06
津山	-0.22	-0.28	-0.37	-0.46	0.23
新見	-1.83	-0.50	-1.81	-1.92	-1.33
福渡	-0.37	0.34	-0.44	-0.46	0.10
和気	-0.10	0.19	-0.26	-0.34	0.10
高梁	0.19	1.11	-0.16	-0.32	0.35
岡山	0.00	0.00	0.00	0.00	0.00
虫明	0.05	0.17	-0.47	-0.47	0.05
倉敷	-0.36	-0.10	-0.31	-0.46	0.05
笠岡	0.42	0.63	-0.22	-0.43	0.15
玉野	-0.89	-0.18	-0.38	-0.37	-0.05

岡山県における日最高暑さ指数（実況値）の推移（令和7年7月1日～8月31日）

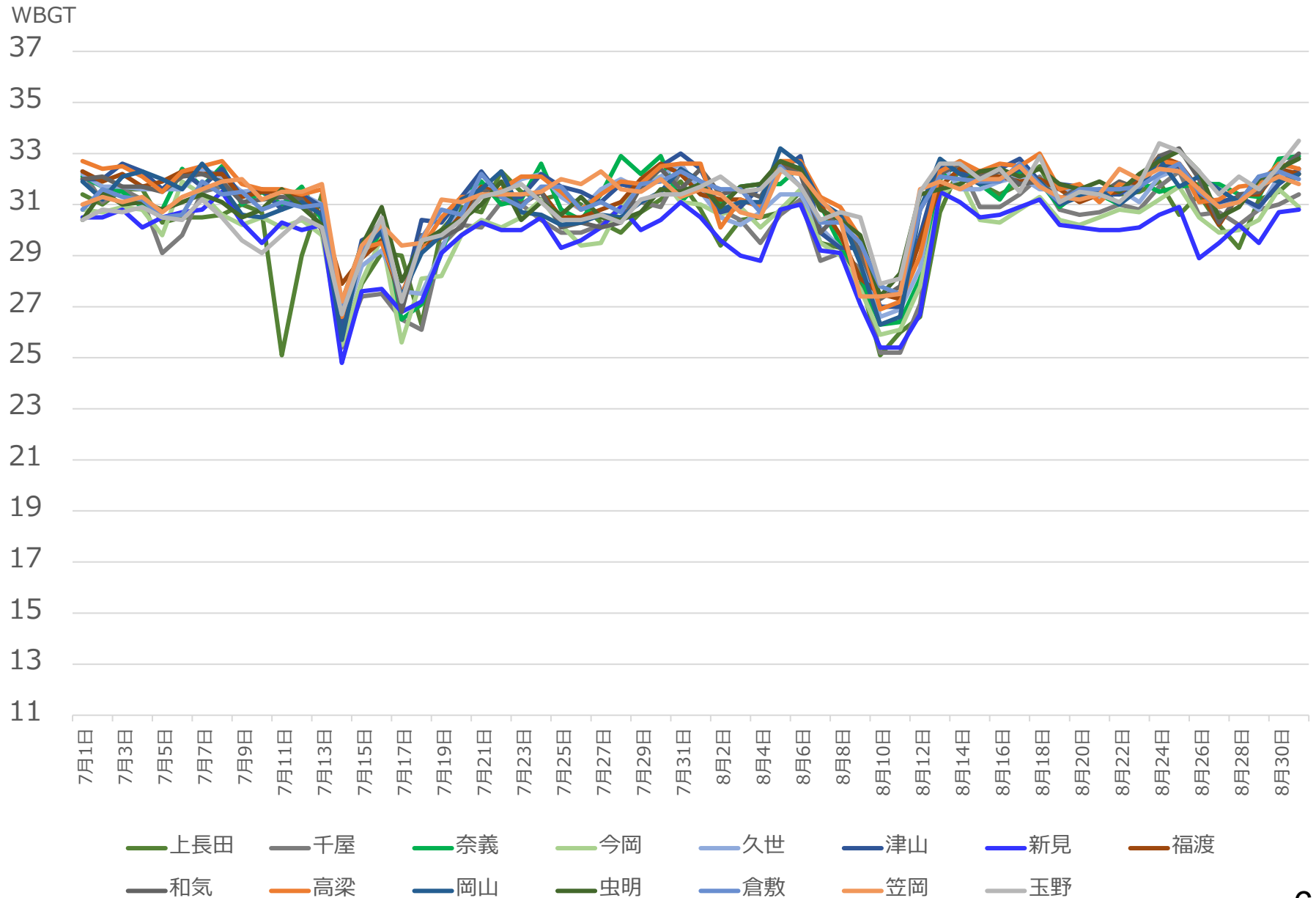

広島県：各地点と県庁所在地の日最高暑さ指数（実況値）の「差の平均」（7月1日～8月31日）

	令和3年	令和4年	令和5年	令和6年	令和7年
平均-2 σ	-3.01以下	-2.65以下	-2.90以下	-2.57以下	-2.29以下
高野	-0.84	-1.00	-1.06	-0.59	-1.10
三次	1.62	2.59	0.50	1.06	1.07
庄原	1.40	2.16	0.38	0.90	1.05
大朝	-0.49	-0.03	-0.06	0.67	0.66
油木	-1.48	-0.72	-1.40	-0.70	-0.65
加計	0.82	1.47	1.27	2.85	2.81
三入	0.93	1.05	0.41	1.14	1.22
世羅	-0.10	0.27	-0.30	0.35	0.52
府中	1.70	2.24	0.97	1.74	1.82
東広島	-0.05	0.36	0.18	0.78	0.95
福山	1.77	1.76	1.20	1.84	1.84
廿日市津田	0.05	0.06	-0.65	0.22	0.26
広島	0.00	0.00	0.00	0.00	0.00
竹原	-1.11	-1.19	0.07	0.40	0.58
生口島	1.29	1.43	0.83	1.23	1.23
大竹	1.69	2.46	0.83	1.53	1.52
呉	0.79	0.77	0.29	0.90	1.19
呉市蒲刈	0.32	0.25	0.55	0.91	1.13

広島県における日最高暑さ指数（実況値）の推移（令和7年7月1日～8月31日）

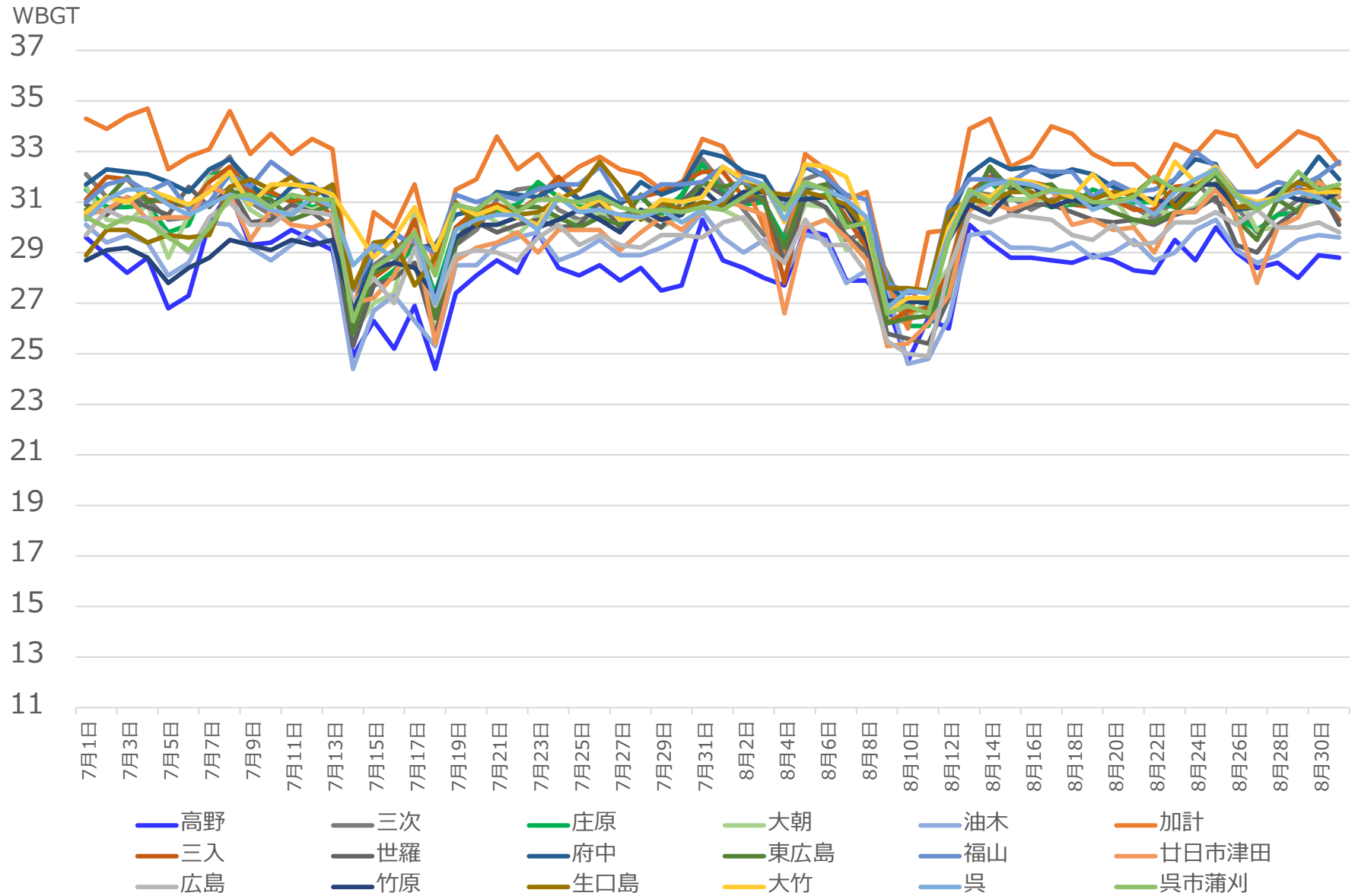

島根県：各地点と県庁所在地の日最高暑さ指数（実況値）の「差の平均」（7月1日～8月31日）

	令和3年	令和4年	令和5年	令和6年	令和7年
平均-2 σ	-3.01以下	-2.65以下	-2.90以下	-2.57以下	-2.29以下
西郷	-0.36	-0.83	-0.36	-1.01	-0.40
海士	-0.62	-0.77	-0.73	-1.04	-0.35
鹿島	-0.59	-0.36	-0.06	0.15	0.30
松江	0.00	0.00	0.00	0.00	0.00
出雲	0.49	0.52	-0.25	-0.13	0.21
大田	0.67	1.32	-0.33	-0.04	0.25
掛合	0.04	0.22	-1.17	-0.99	-0.50
横田	-0.70	-0.41	-1.96	-1.63	-1.15
赤名	-2.32	-2.15	-2.02	-1.61	-1.10
川本	0.10	0.23	-0.82	0.94	1.91
浜田	-0.32	-0.11	-0.43	-0.28	0.39
瑞穂	-1.25	-0.15	-1.26	-0.82	-0.51
弥栄	-1.67	-1.80	-1.74	-1.39	-0.94
益田	0.60	0.48	0.29	0.33	0.44
津和野	0.82	1.18	-0.75	-0.07	0.30
吉賀	-0.84	-0.32	-1.74	-1.12	-0.77

島根県における日最高暑さ指数（実況値）の推移（令和7年7月1日～8月31日）

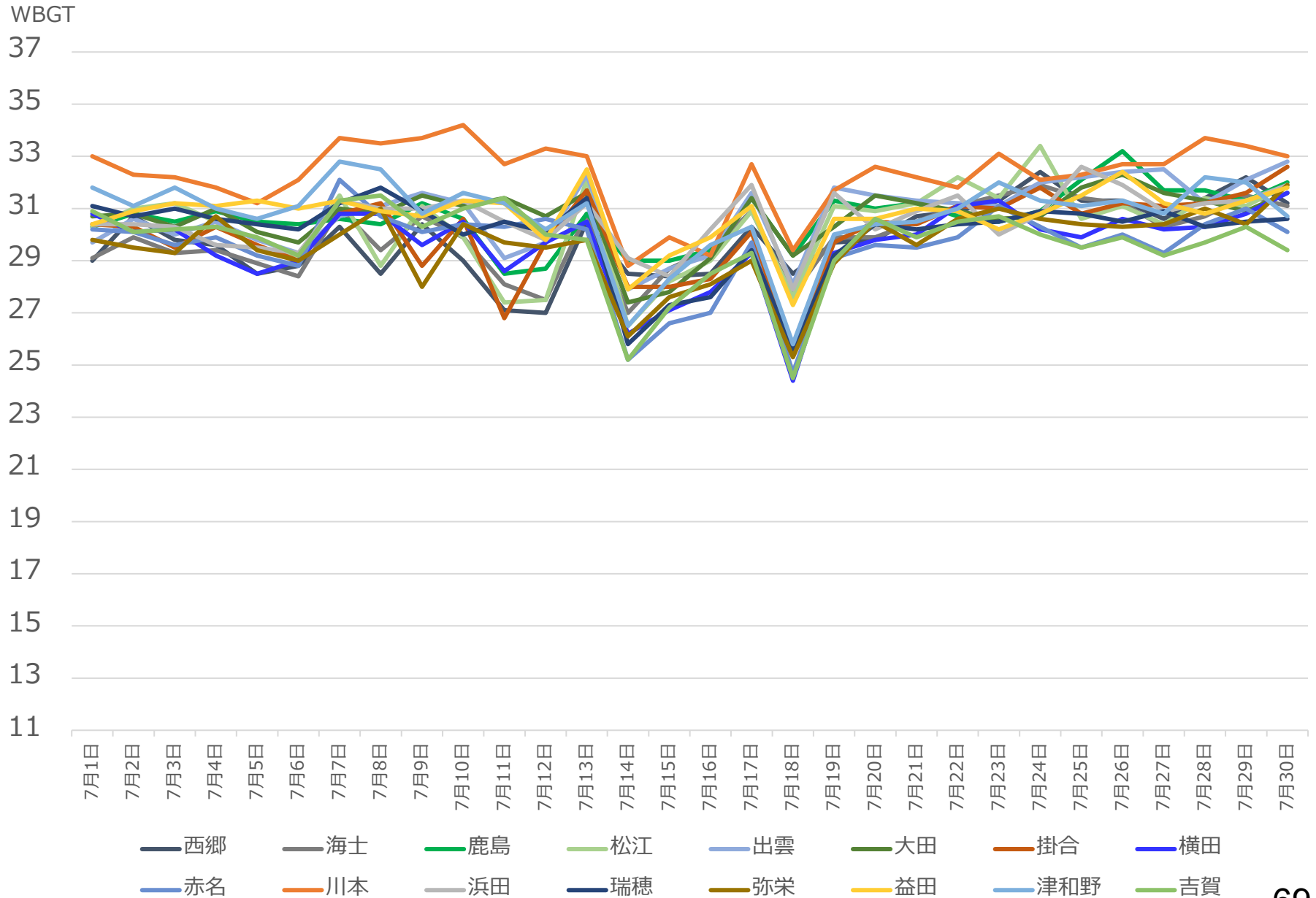

鳥取県：各地点と県庁所在地の日最高暑さ指数（実況値）の「差の平均」（7月1日～8月31日）

	令和3年	令和4年	令和5年	令和6年	令和7年
平均-2 σ	-3.01以下	-2.65以下	-2.90以下	-2.57以下	-2.29以下
境	-0.16	-0.34	-0.08	-0.39	0.17
塩津	-1.13	-0.32	-0.56	-0.90	-0.27
青谷	-0.99	0.11	0.18	-0.05	0.16
岩井	-0.60	-0.16	-0.50	-0.88	-0.20
米子	-0.11	-0.30	-0.14	-0.35	0.34
倉吉	-1.07	-0.05	-0.65	-0.78	-0.30
鳥取	0.00	0.00	0.00	0.00	0.00
智頭	-0.60	-0.37	-0.36	0.20	1.40
茶屋	-1.91	-2.08	-2.60	-2.52	-1.84

鳥取県における日最高暑さ指数（実況値）の推移（令和7年7月1日～8月31日）

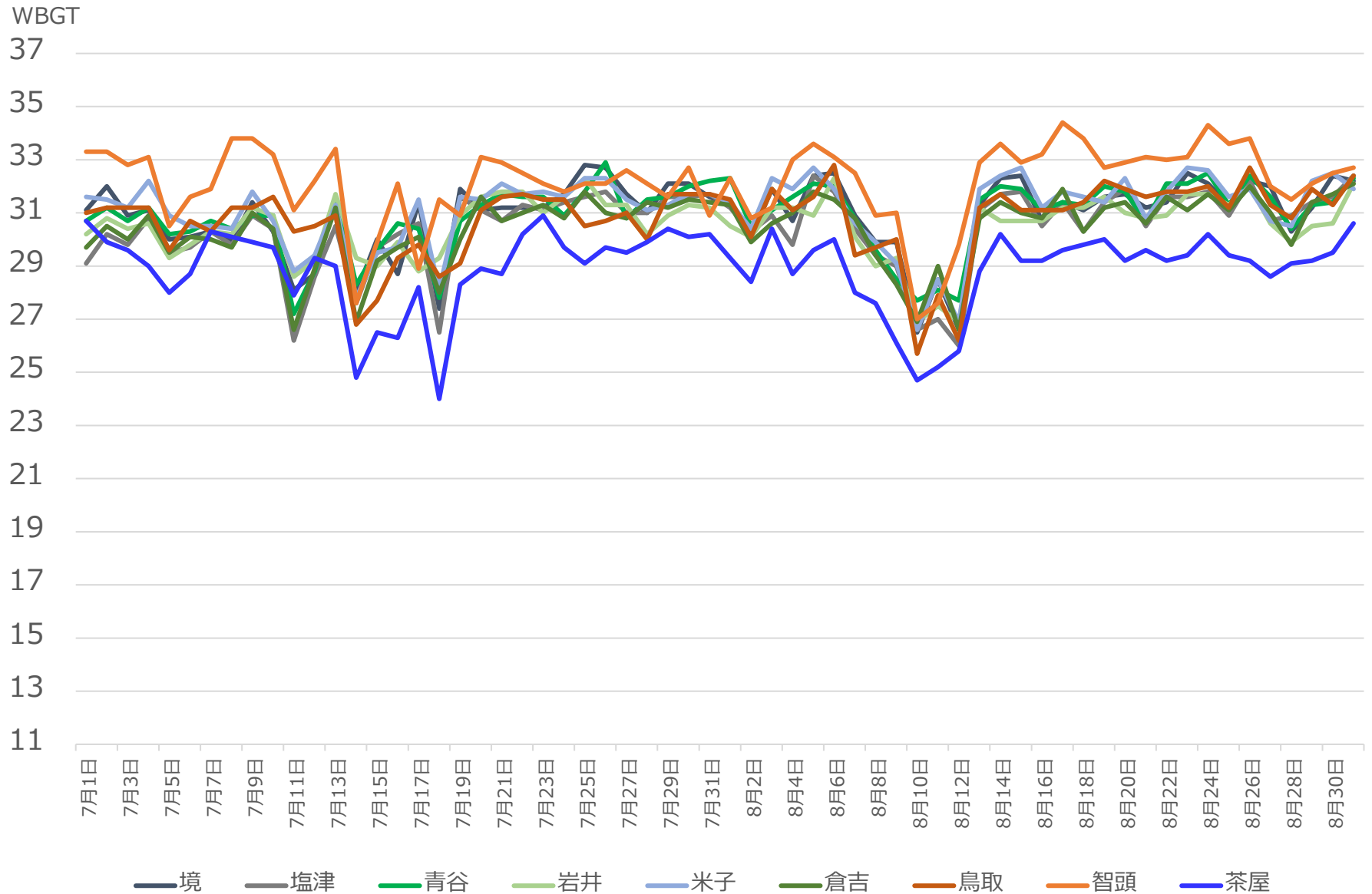

山口県：各地点と県庁所在地の日最高暑さ指数（実況値）の「差の平均」（7月1日～8月31日）

	令和3年	令和4年	令和5年	令和6年	令和7年
平均-2σ	-3.01以下	-2.65以下	-2.90以下	-2.57以下	-2.29以下
須佐	-0.77	-0.82	-0.41	-0.72	-0.75
萩	-0.15	-0.28	-0.19	-0.35	-0.42
油谷	-0.21	-0.27	-0.61	-0.98	-0.90
徳佐	-1.32	-1.38	-1.90	-1.94	-1.87
秋吉台	-2.01	-2.07	-1.43	-1.70	-1.61
広瀬	-0.84	-0.36	-0.06	0.04	0.19
豊田	-0.56	-0.72	-0.59	-0.84	-1.02
山口	0.00	0.00	0.00	0.00	0.00
岩国	-0.83	0.02	0.03	-0.09	-0.03
防府	0.00	-0.02	-0.61	-0.44	-0.49
下松	-0.45	0.29	-0.38	-0.36	-0.43
玖珂	-0.70	0.18	0.38	0.36	0.07
下関	-0.55	-0.46	-0.45	-0.61	-1.48
柳井	-1.42	-0.55	-1.09	-0.96	-1.12
安下庄	-1.67	-1.00	-0.86	-1.00	-1.10

山口県における日最高暑さ指数（実況値）の推移（令和7年7月1日～8月31日）

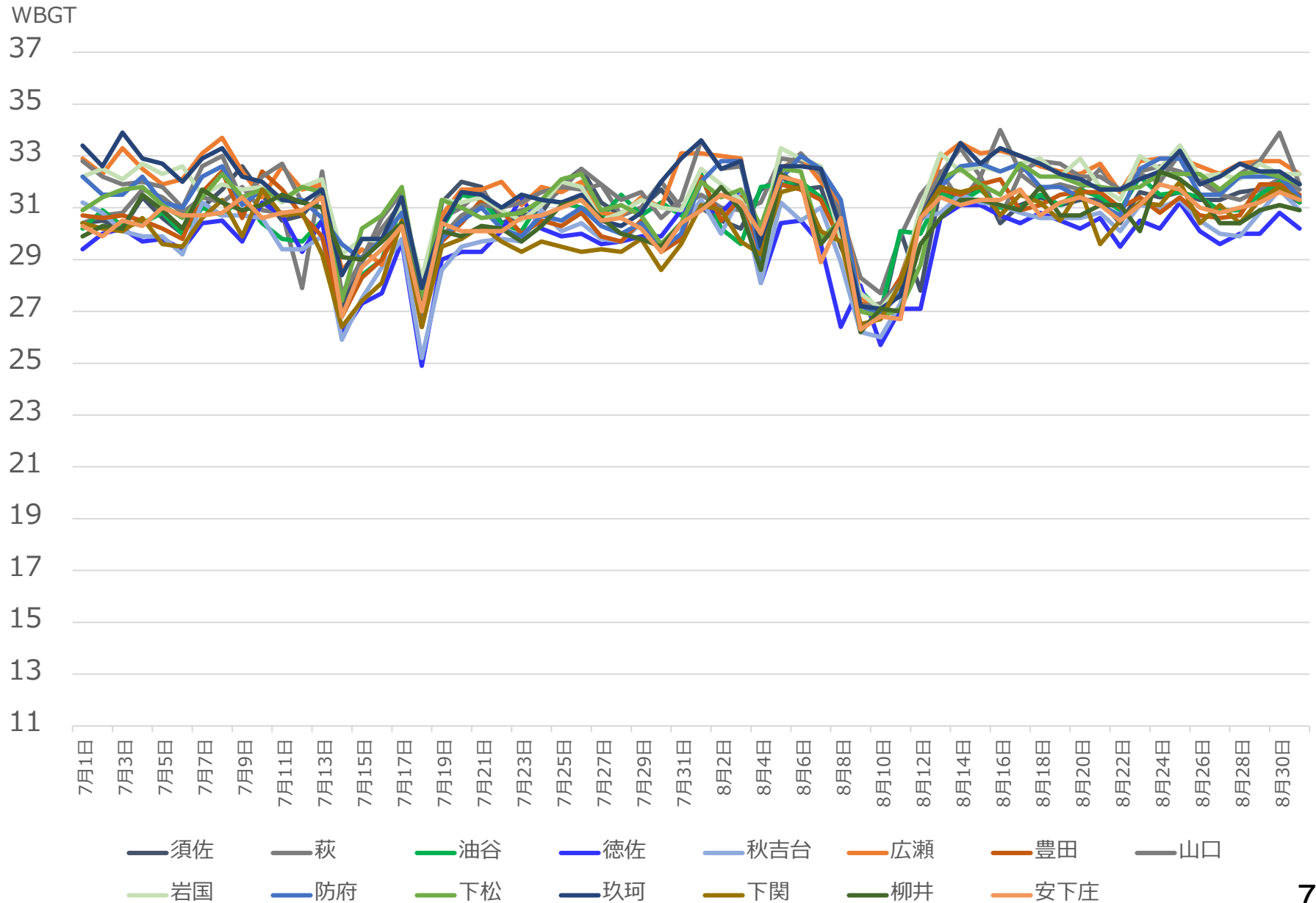

徳島県：各地点と県庁所在地の日最高暑さ指数（実況値）の「差の平均」（7月1日～8月31日）

	令和3年	令和4年	令和5年	令和6年	令和7年
平均-2 σ	-3.01以下	-2.65以下	-2.90以下	-2.57以下	-2.29以下
池田	-0.93	-0.86	-0.53	-0.56	-0.25
穴吹	-0.31	0.24	0.85	0.78	1.31
徳島	0.00	0.00	0.00	0.00	0.00
京上	-1.65	-2.08	-2.53	-2.20	-2.06
蒲生田	-0.61	-1.11	-0.46	-0.41	0.22
木頭	-0.55	-0.63	-1.55	-0.38	-1.11
日和佐	0.04	-0.39	-0.44	-0.16	0.10
海陽	0.76	0.47	-0.56	-0.26	-0.22

徳島県における日最高暑さ指数（実況値）の推移（令和7年7月1日～8月31日）

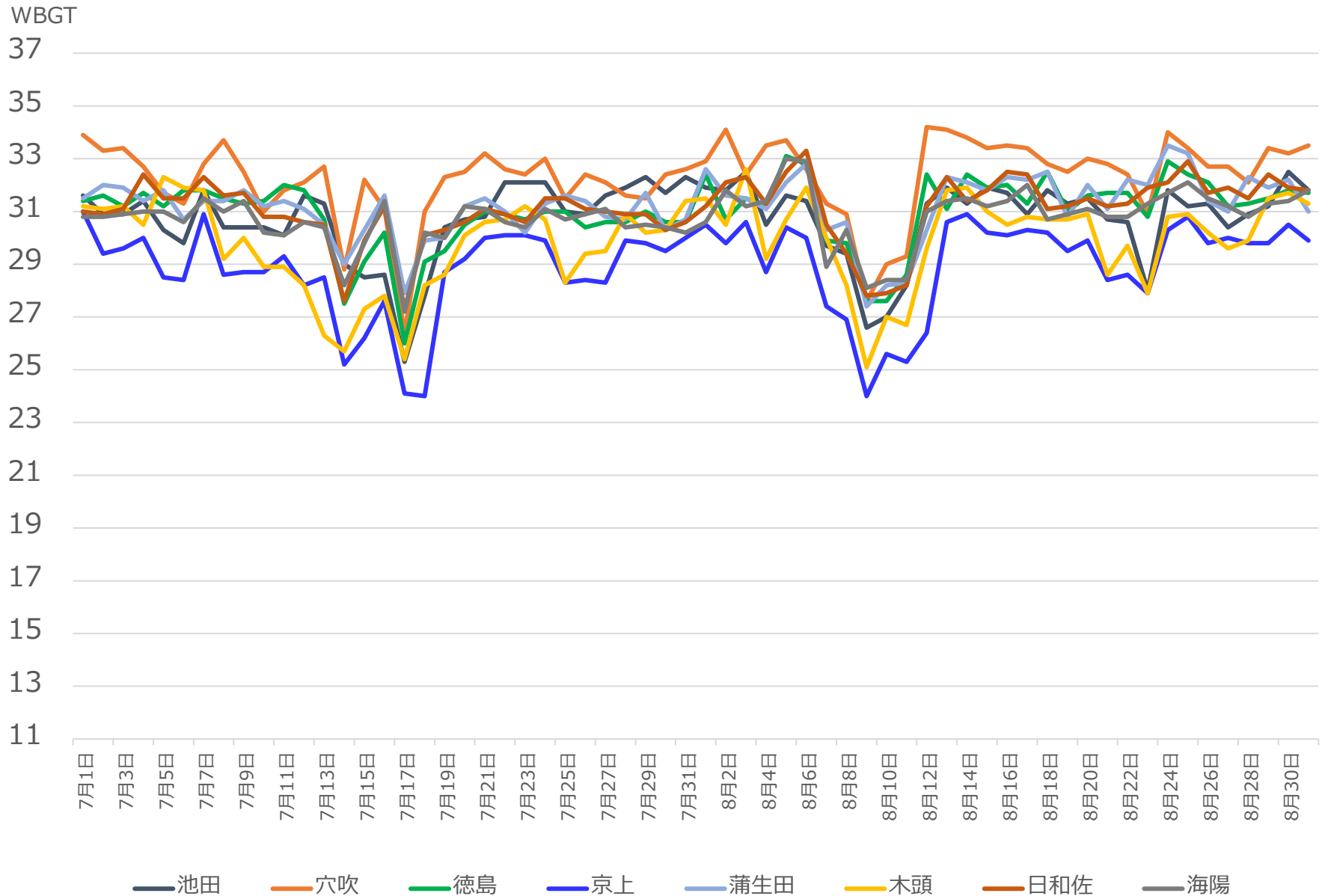

香川県：各地点と県庁所在地の日最高暑さ指数（実況値）の「差の平均」（7月1日～8月31日）

	令和3年	令和4年	令和5年	令和6年	令和7年
平均-2 σ	-3.01以下	-2.65以下	-2.90以下	-2.57以下	-2.29以下
内海	-0.48	-0.10	0.11	0.44	0.91
高松	0.00	0.00	0.00	0.00	0.00
多度津	-0.35	-0.28	-0.55	-0.31	0.30
滝宮	0.27	0.48	0.19	0.00	0.60
引田	-0.10	0.21	0.00	0.12	0.76
財田	0.52	0.76	0.00	0.02	0.40

香川県における日最高暑さ指数（実況値）の推移（令和7年7月1日～8月31日）

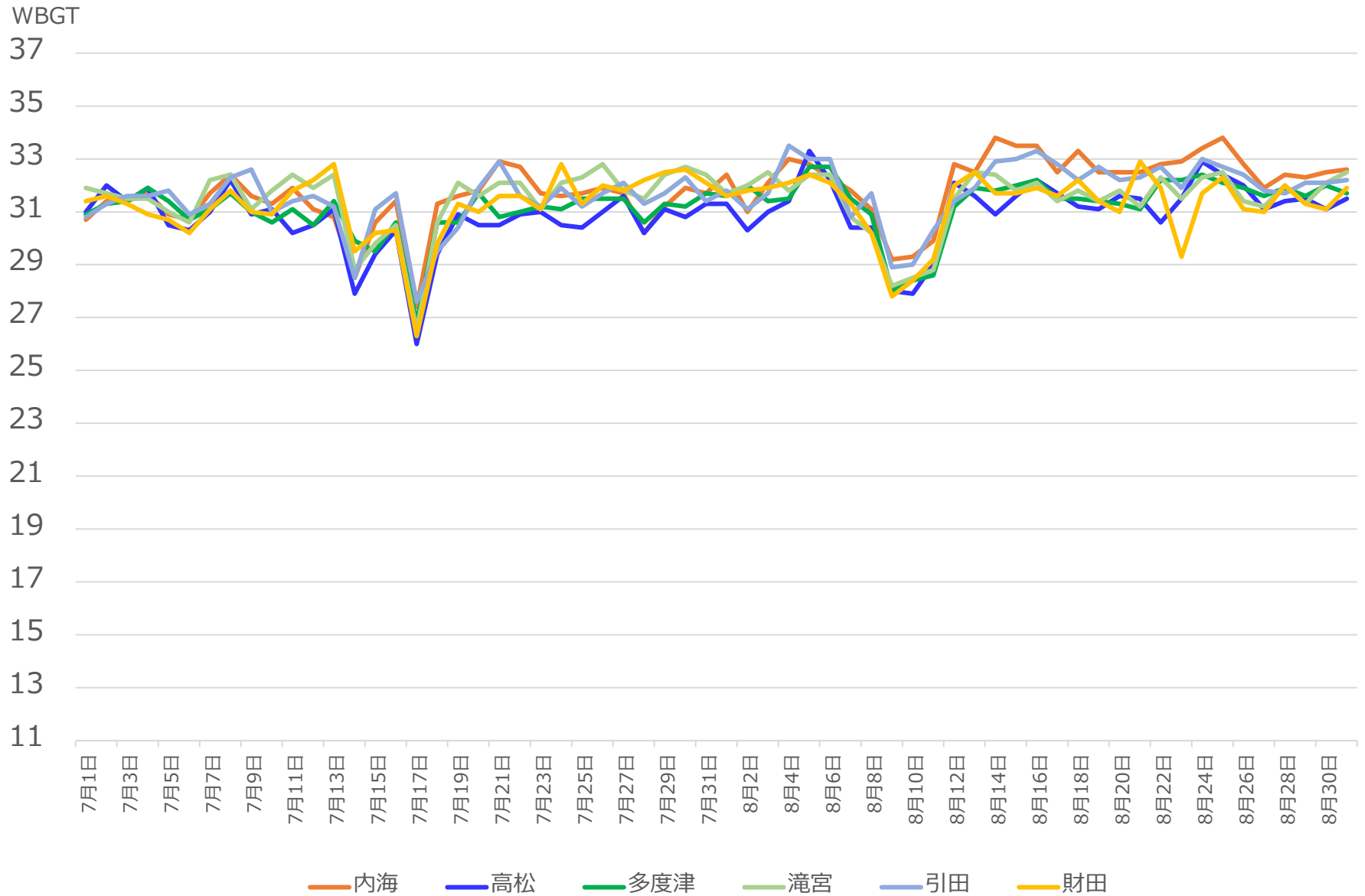

愛媛県：各地点と県庁所在地の日最高暑さ指数（実況値）の「差の平均」（7月1日～8月31日）

	令和3年	令和4年	令和5年	令和6年	令和7年
平均-2 σ	-3.01以下	-2.65以下	-2.90以下	-2.57以下	-2.29以下
大三島	-1.20	-0.88	-0.76	-0.36	0.02
今治	-1.23	-0.75	-1.36	-0.64	-0.70
西条	-0.75	0.00	-1.05	-0.31	-0.24
新居浜	-0.48	-0.08	-0.99	-0.49	-0.24
四国中央	-0.70	-0.13	-1.04	-0.57	-0.39
松山	0.00	0.00	0.00	0.00	0.00
長浜	-2.37	-2.02	-1.89	-1.30	-1.20
久万	-1.53	-1.22	-2.52	-1.67	-1.78
大洲	1.02	1.56	-0.63	-0.06	0.02
瀬戸	-2.36	-1.73	-1.67	-1.30	-0.93
宇和	0.25	0.66	-1.24	-0.60	-0.70
宇和島	-0.24	0.26	-0.40	0.25	0.21
近永	-0.17	-0.01	-0.91	-0.27	-0.39
御荘	0.21	0.75	-0.68	-0.05	-0.04

愛媛県における日最高暑さ指数（実況値）の推移（令和7年7月1日～8月31日）

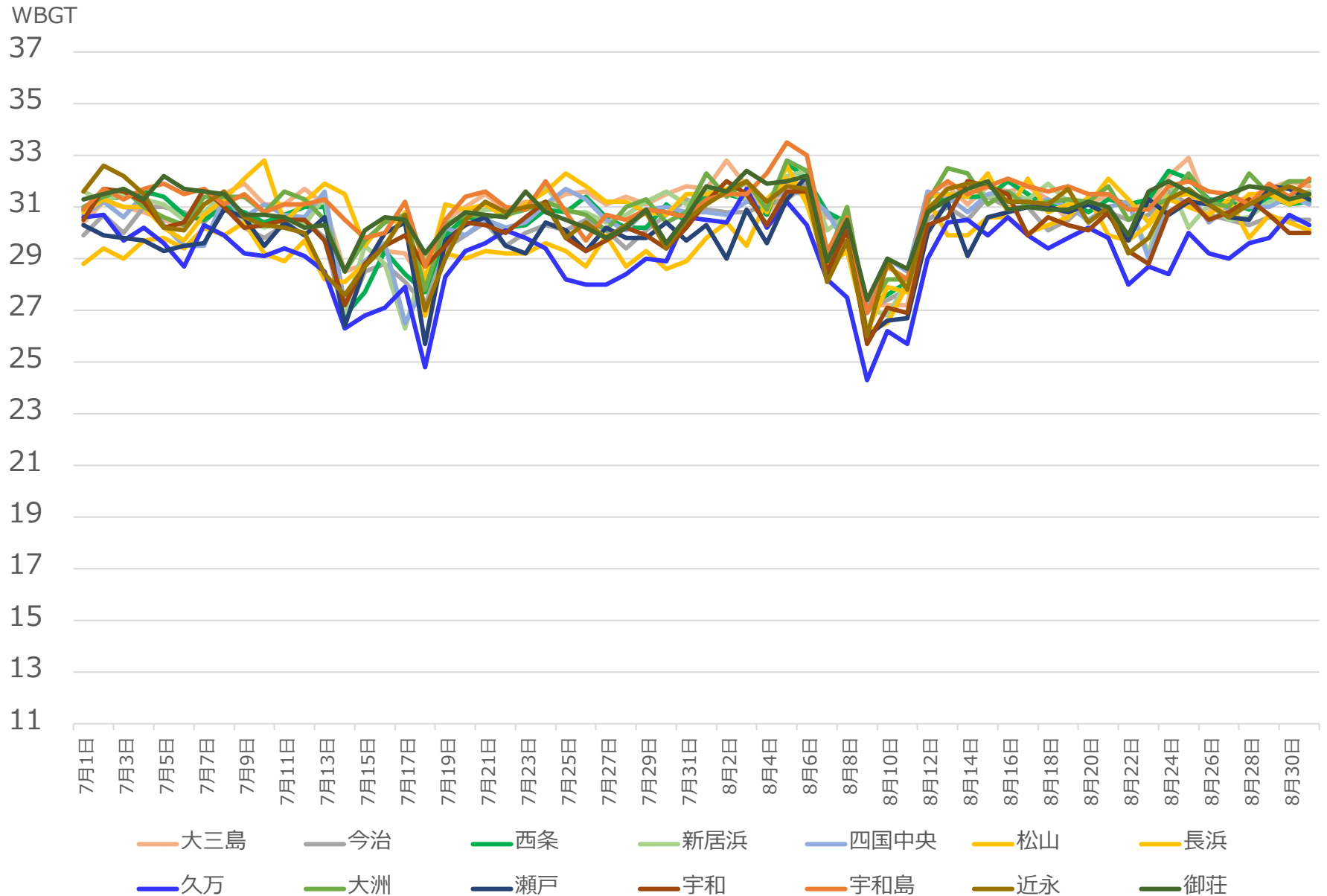

高知県：各地点と県庁所在地の日最高暑さ指数（実況値）の「差の平均」（7月1日～8月31日）

	令和3年	令和4年	令和5年	令和6年	令和7年
平均-2σ	-3.01以下	-2.65以下	-2.90以下	-2.57以下	-2.29以下
本川	-2.89	-3.13	-3.08	-2.72	-2.71
本山	-0.28	-0.52	-1.01	-0.91	-0.67
大柘	0.65	0.86	-1.08	-0.77	-0.77
高知	0.00	0.00	0.00	0.00	0.00
後免	-0.30	-0.21	-0.54	-0.70	-0.58
安芸	0.37	0.47	0.59	0.48	0.55
梼原	-1.50	-1.93	-1.84	-1.60	-1.91
須崎	-0.45	-0.43	-0.21	-0.40	-0.29
窪川	-0.24	-0.60	-0.27	0.32	-0.22
室戸岬	-0.76	-1.00	-0.76	-1.10	-0.72
江川崎	1.31	1.27	0.00	0.11	0.02
佐賀	0.45	0.11	-0.25	0.04	-0.24
宿毛	0.03	-0.16	0.12	-0.24	-0.17
中村	1.52	1.08	0.22	0.28	0.25
清水	0.33	0.33	0.61	0.26	-0.25

高知県における日最高暑さ指数（実況値）の推移（令和7年7月1日～8月31日）

WBGT

37

35

33

31

29

27

25

23

21

19

17

15

13

11

7月1日 7月3日 7月5日 7月7日 7月9日 7月11日 7月13日 7月15日 7月17日 7月19日 7月21日 7月23日 7月25日 7月27日 7月29日 7月31日 8月2日 8月4日 8月6日 8月8日 8月10日 8月12日 8月14日 8月16日 8月18日 8月20日 8月22日 8月24日 8月26日 8月28日 8月30日

本川 本山 大柁 高知 後免 安芸 梼原 須崎
窪川 室戸岬 江川崎 佐賀 宿毛 中村 清水

福岡県：各地点と県庁所在地の日最高暑さ指数（実況値）の「差の平均」（7月1日～8月31日）

	令和3年	令和4年	令和5年	令和6年	令和7年
平均-2σ	-3.01以下	-2.65以下	-2.90以下	-2.57以下	-2.29以下
宗像	-0.20	0.49	0.79	0.54	-0.53
八幡	0.21	-0.03	0.13	0.31	-0.80
行橋	-0.45	-0.08	-0.57	-0.31	-0.27
飯塚	-0.02	-0.27	-0.20	-0.20	-0.16
前原	0.38	0.66	0.90	0.70	-0.22
福岡	0.00	0.00	0.00	0.00	0.00
太宰府	0.72	0.76	-0.10	0.08	0.47
添田	0.06	0.22	-0.33	-0.17	-0.04
朝倉	0.06	-0.03	-0.22	0.04	0.12
久留米	0.79	0.54	0.60	0.89	0.32
黒木	-0.40	-0.54	-0.42	-0.63	-0.39
大牟田	0.26	0.10	-0.22	-0.05	0.08

福岡県における日最高暑さ指数（実況値）の推移（令和7年7月1日～8月31日）

WBGT

37
35
33
31
29
27
25
23
21
19
17
15
13
11

7月1日 7月3日 7月5日 7月7日 7月9日 7月11日 7月13日 7月15日 7月17日 7月19日 7月21日 7月23日 7月25日 7月27日 7月29日 7月31日 8月2日 8月4日 8月6日 8月8日 8月10日 8月12日 8月14日 8月16日 8月18日 8月20日 8月22日 8月24日 8月26日 8月28日 8月30日

宗像 八幡 行橋 飯塚 前原 福岡 太宰府 添田 朝倉 久留米 黒木 大牟田

大分県：各地点と県庁所在地の日最高暑さ指数（実況値）の「差の平均」（7月1日～8月31日）

	令和3年	令和4年	令和5年	令和6年	令和7年
平均-2σ	-3.01以下	-2.65以下	-2.90以下	-2.57以下	-2.29以下
国見	1.32	0.63	-0.55	-0.51	-0.29
中津	0.41	-0.03	-0.18	-0.23	0.20
豊後高田	0.61	0.39	0.11	-0.01	0.46
院内	0.21	0.36	-0.40	-0.23	0.19
杵築	-0.16	-0.62	-0.61	-0.38	0.20
日田	0.60	0.04	0.47	0.37	1.07
玖珠	-0.75	-0.73	-1.21	-1.26	-0.60
湯布院	-2.12	-1.92	-2.39	-2.20	-1.87
大分	0.00	0.00	0.00	0.00	0.00
犬飼	0.45	0.85	0.66	1.25	1.61
竹田	-0.92	-0.58	-0.46	-0.66	-0.90
佐伯	0.46	0.11	-0.60	-0.53	-0.12
宇目	-0.16	0.02	-1.01	-0.52	-0.34
蒲江	-0.49	-0.91	-0.63	-0.67	-0.08

大分県における日最高暑さ指数（実況値）の推移（令和7年7月1日～8月31日）

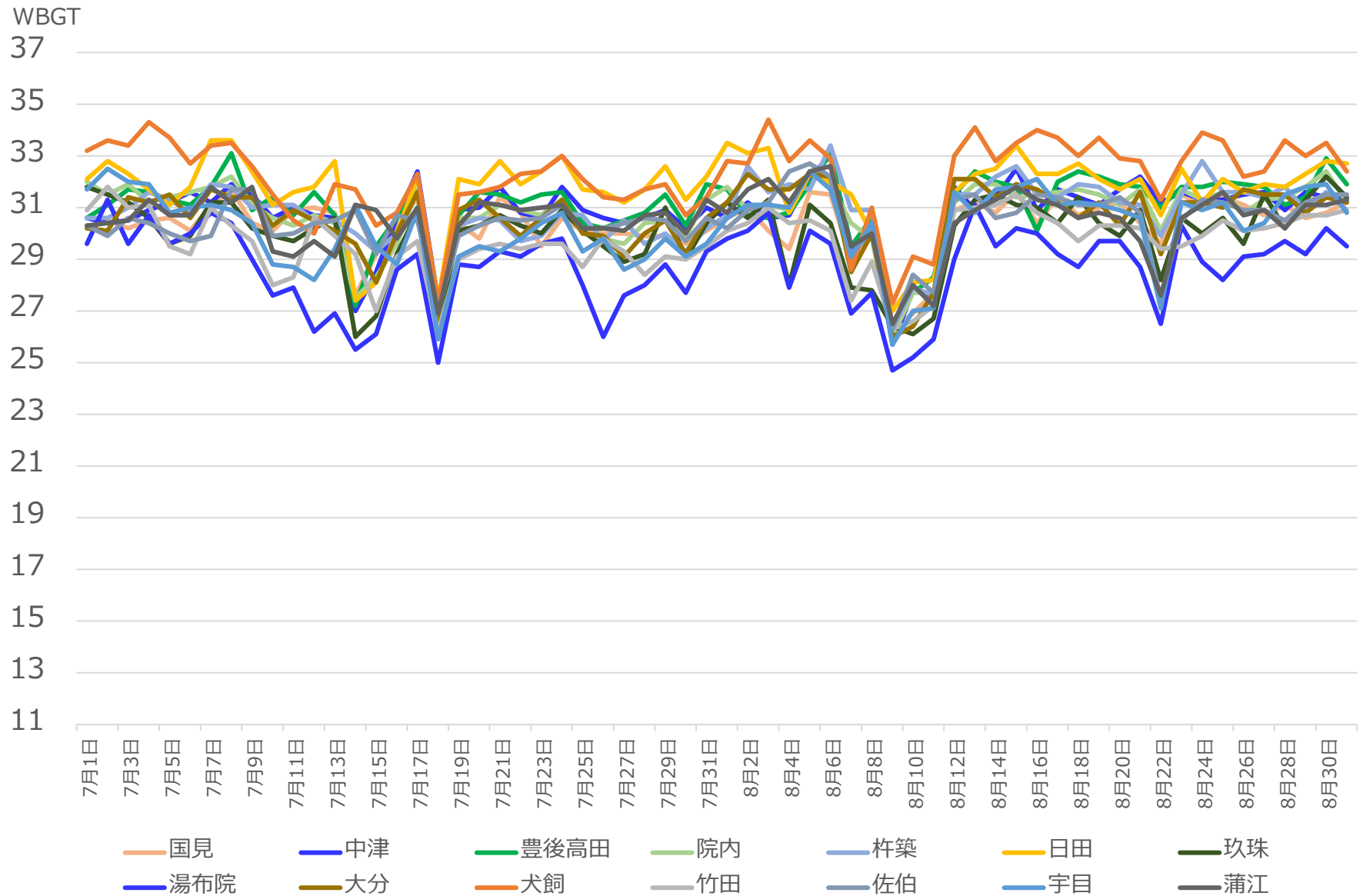

長崎県：各地点と県庁所在地の日最高暑さ指数（実況値）の「差の平均」（7月1日～8月31日）

	令和3年	令和4年	令和5年	令和6年	令和7年
平均-2σ	-3.01以下	-2.65以下	-2.90以下	-2.57以下	-2.29以下
鰐浦	-2.07	-1.45	-1.03	-1.01	-0.63
厳原	-1.07	-0.30	-0.69	-0.34	0.33
芦辺	-1.33	-0.03	-0.54	-0.36	0.19
平戸	-1.18	-0.05	-0.28	-0.29	0.43
松浦	-0.47	1.02	0.11	0.19	0.74
佐世保	-0.16	0.80	0.60	0.63	1.28
西海	-0.06	0.90	0.47	0.57	1.20
有川	-0.05	1.05	0.42	0.13	2.16
長崎	0.00	0.00	0.00	0.00	0.00
雲仙岳	-3.87	-3.04	-2.90	-2.85	-2.27
島原	0.72	1.07	1.24	0.43	0.77
福江	-0.22	0.64	0.53	0.28	0.71
口之津	0.35	1.11	1.78	1.61	0.70
脇岬	-0.75	1.02	0.79	0.95	1.05

長崎県における日最高暑さ指数（実況値）の推移（令和7年7月1日～8月31日）

WBGT

37

35

33

31

29

27

25

23

21

19

17

15

13

11

7月1日 7月3日 7月5日 7月7日 7月9日 7月11日 7月13日 7月15日 7月17日 7月19日 7月21日 7月23日 7月25日 7月27日 7月29日 7月31日 8月2日 8月4日 8月6日 8月8日 8月10日 8月12日 8月14日 8月16日 8月18日 8月20日 8月22日 8月24日 8月26日 8月28日 8月30日

鰐浦

厳原

芦辺

平戸

松浦

佐世保

西海

有川

長崎

雲仙岳

島原

福江

口之津

脇岬

佐賀県：各地点と県庁所在地の日最高暑さ指数（実況値）の「差の平均」（7月1日～8月31日）

	令和3年	令和4年	令和5年	令和6年	令和7年
平均-2 σ	-3.01以下	-2.65以下	-2.90以下	-2.57以下	-2.29以下
唐津	-0.11	0.72	1.34	0.52	-0.17
伊万里	0.08	0.43	-0.37	-0.46	-0.01
佐賀	0.00	0.00	0.00	0.00	0.00
嬉野	0.28	0.43	-0.44	-0.35	0.20
白石	0.59	0.57	0.00	0.04	0.77

佐賀県における日最高暑さ指数（実況値）の推移（令和7年7月1日～8月31日）

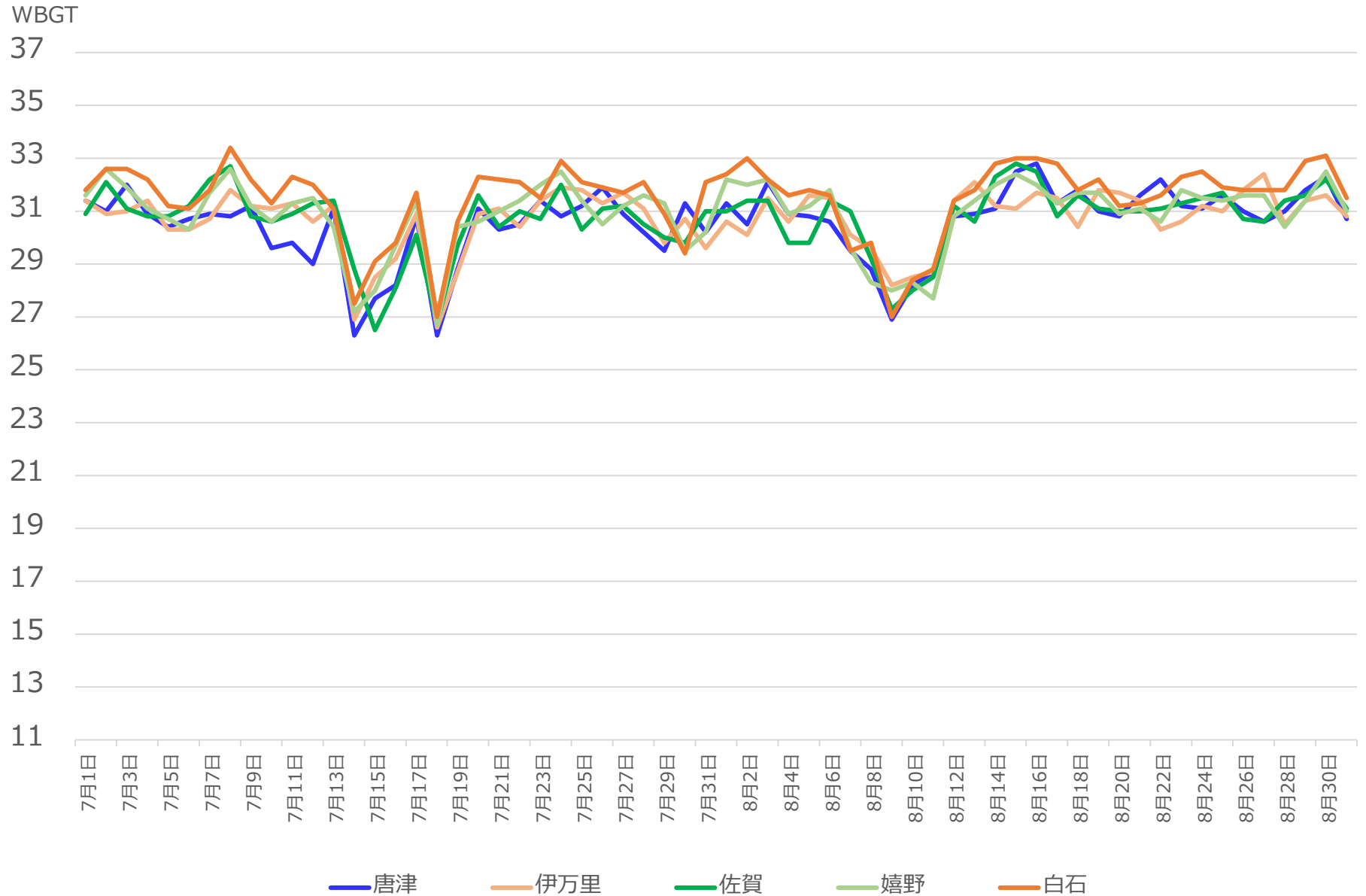

熊本県：各地点と県庁所在地の日最高暑さ指数（実況値）の「差の平均」（7月1日～8月31日）

	令和3年	令和4年	令和5年	令和6年	令和7年
平均-2σ	-3.01以下	-2.65以下	-2.90以下	-2.58以下	-2.29以下
鹿北	-0.71	-0.50	-0.27	-0.30	0.72
南小国	-1.88	-1.37	-2.28	-2.20	-1.73
岱明	0.54	1.08	0.04	-0.02	0.53
菊池	0.48	0.52	-0.09	-0.15	0.45
阿蘇乙姫	-3.40	-3.03	-2.70	-2.42	-1.85
熊本	0.00	0.00	0.00	0.00	0.00
南阿蘇	-2.18	-1.62	-2.15	-1.88	-1.51
高森	-3.15	-2.73	-3.06	-2.73	-2.36
三角	0.86	1.12	0.02	-0.15	0.38
甲佐	0.57	1.35	1.86	1.17	0.78
松島	0.69	1.12	0.11	0.01	0.43
本渡	0.66	1.32	0.22	0.30	0.76
八代	0.72	1.03	0.62	0.52	0.96
水俣	0.75	1.30	0.16	0.12	0.39
人吉	-0.44	0.39	-0.08	0.16	0.15
上	-0.14	1.09	-0.31	-0.25	-0.47
牛深	0.20	0.68	0.24	0.31	0.65

熊本県における日最高暑さ指数（実況値）の推移（令和7年7月1日～8月31日）

WBGT

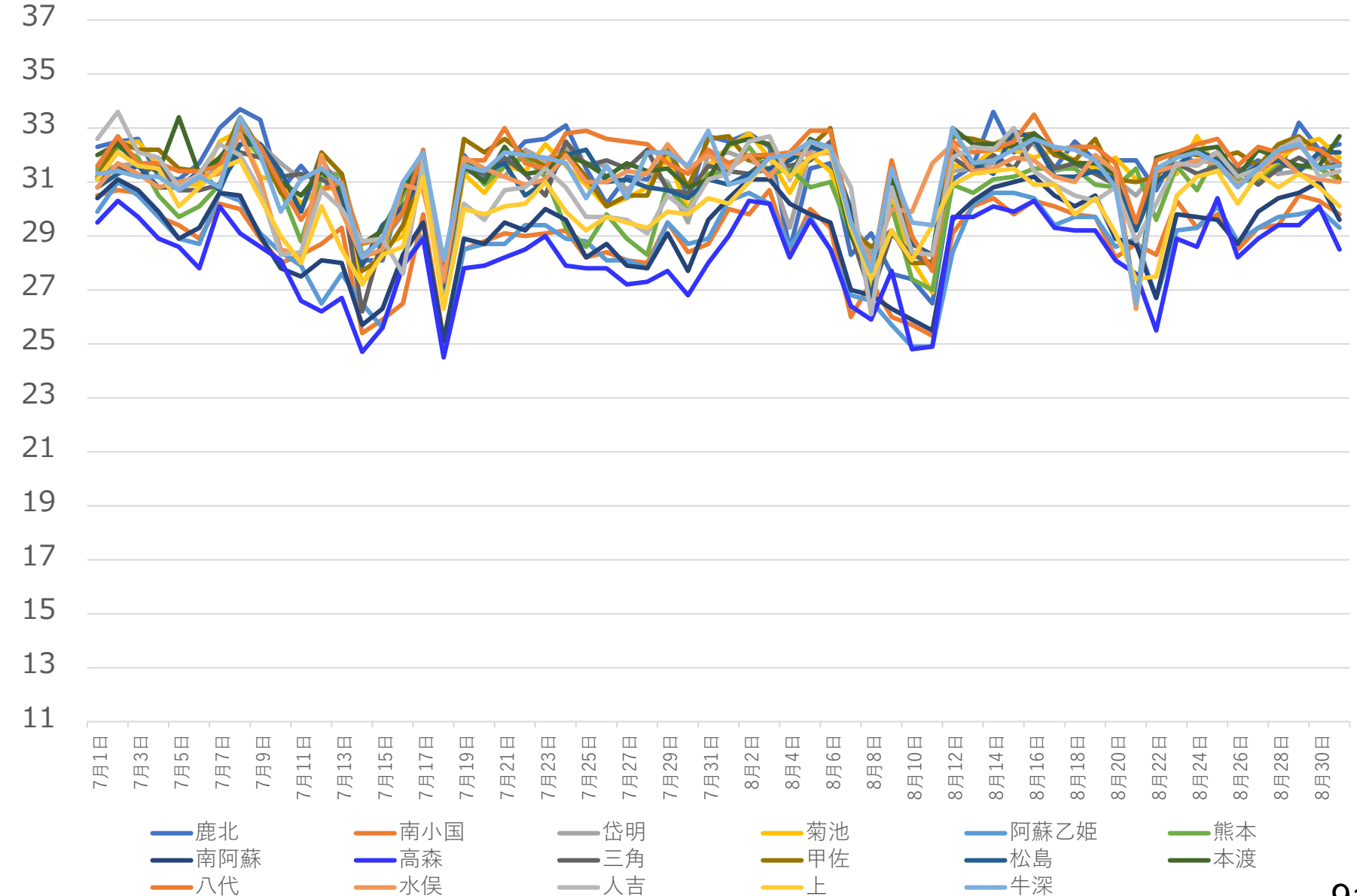

宮崎県：各地点と県庁所在地の日最高暑さ指数（実況値）の「差の平均」（7月1日～8月31日）

	令和3年	令和4年	令和5年	令和6年	令和7年
平均-2 σ	-3.01以下	-2.65以下	-2.90以下	-2.57以下	-2.29以下
高千穂	-1.51	-1.29	-1.71	-1.63	-1.08
古江	-0.77	-1.00	-0.71	-0.61	0.16
鞍岡	-2.90	-2.82	-2.87	-2.52	-2.29
延岡	-0.22	-0.38	0.10	0.09	0.64
日向	-0.11	-0.09	-0.07	0.16	0.59
神門	-0.63	0.51	-0.99	-0.20	-0.12
西米良	-1.11	-0.10	-1.41	-0.88	-0.67
高鍋	-0.50	0.39	1.07	0.66	0.62
加久藤	-0.60	-0.29	-0.71	-0.68	-0.38
西都	0.14	1.23	0.23	0.37	0.76
小林	-0.78	-0.15	-1.22	-0.93	-0.67
宮崎	0.00	0.00	0.00	0.00	0.00
田野	-0.67	-0.07	-0.76	-0.51	-0.30
都城	-0.35	-0.39	-0.17	-0.25	-0.10
油津	0.28	0.18	0.54	0.70	0.48
串間	0.58	0.69	-0.51	-0.16	0.04

宮崎県における日最高暑さ指数（実況値）の推移（令和7年7月1日～8月31日）

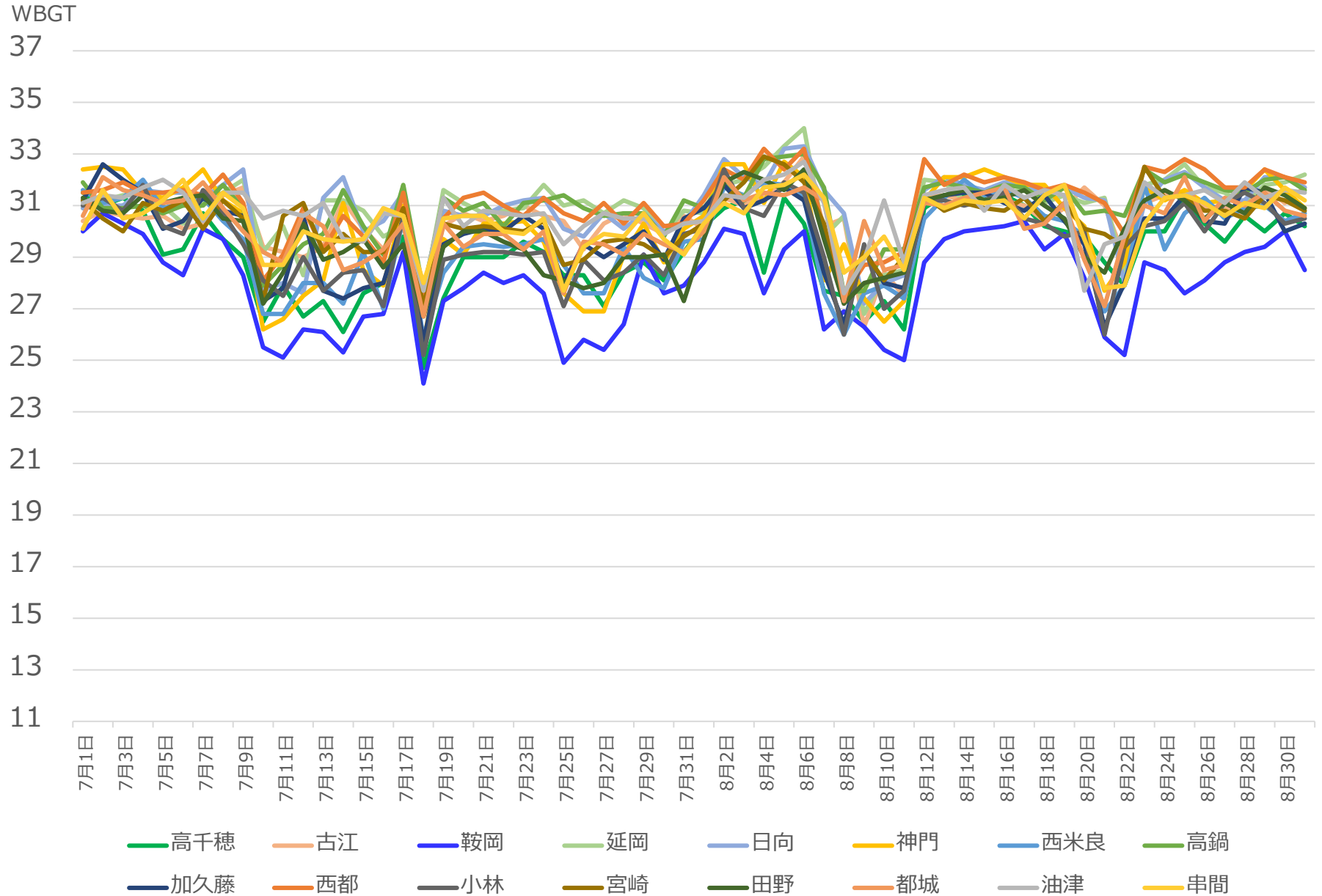

鹿児島県：各地点と県庁所在地の日最高暑さ指数（実況値）の「差の平均」（7月1日～8月31日）

	令和3年	令和4年	令和5年	令和6年	令和7年
平均-2σ	-3.01以下	-2.65以下	-2.90以下	-2.57以下	-2.29以下
阿久根	-0.27	-0.48	-0.03	-0.38	0.25
大口	-0.70	-0.22	-0.75	-1.03	-0.72
さつま柏原	0.12	0.54	0.81	0.18	0.08
中甕	0.30	0.41	-0.27	-0.44	0.02
川内	0.15	0.25	-0.22	-0.47	-0.34
東市来	0.34	0.39	-0.38	-0.38	-0.39
牧之原	-2.45	-2.72	-2.05	-2.25	-2.24
鹿児島	0.00	0.00	0.00	0.00	0.00
輝北	-1.99	-2.31	-2.18	-1.96	-2.15
加世田	1.03	0.94	-0.39	-0.52	-0.43
志布志	0.58	0.27	-0.37	-0.32	-0.17
喜入	0.98	0.28	0.09	0.25	1.17
鹿屋	0.92	0.77	-0.62	-0.50	-0.49
肝付前田	1.13	1.23	0.60	-0.93	0.13

	令和3年	令和4年	令和5年	令和6年	令和7年
平均-2σ	-3.01以下	-2.65以下	-2.90以下	-2.57以下	-2.29以下
枕崎	0.20	0.16	-0.05	-0.04	-0.18
指宿	1.13	1.07	0.12	0.27	0.16
内之浦	0.80	0.91	-0.52	-0.21	-0.42
田代	-0.32	-0.81	-1.35	-1.11	-1.28
種子島	0.88	0.10	0.00	0.04	0.00
上中	-0.06	0.27	-0.15	0.20	-0.05
屋久島	0.21	-0.48	-0.17	0.07	-0.18
尾之間	0.29	-0.18	0.31	0.92	-0.83
中之島	-1.90	-0.62	-1.56	-0.85	-1.42
名瀬	0.59	0.28	-0.36	-0.03	-0.29
古仁屋	0.43	0.46	-0.13	0.03	0.01
伊仙	0.72	0.25	-0.06	0.06	0.04
沖永良部	1.26	0.76	0.41	0.44	0.50

鹿児島県における日最高暑さ指数（実況値）の推移（令和7年7月1日～8月31日）

WBGT

37
35
33
31
29
27
25
23
21
19
17
15
13
11

7月1日 7月3日 7月5日 7月7日 7月9日 7月11日 7月13日 7月15日 7月17日 7月19日 7月21日 7月23日 7月25日 7月27日 7月29日 7月31日 8月2日 8月4日 8月6日 8月8日 8月10日 8月12日 8月14日 8月16日 8月18日 8月20日 8月22日 8月24日 8月26日 8月28日 8月30日

阿久根	大口	さつま柏原	中甕	川内	東市来	牧之原
鹿児島	輝北	加世田	志布志	喜入	鹿屋	肝付前田
枕崎	指宿	内之浦	田代	種子島	上中	屋久島
尾之間	中之島	名瀬	古仁屋	伊仙	沖永良部	

沖縄県各地点と県庁所在地の日最高暑さ指数（実況値）の「差の平均」（7月1日～8月31日）

	令和3年	令和4年	令和5年	令和6年	令和7年
平均-2σ	-3.01以下	-2.65以下	-2.90以下	-2.57以下	-2.29以下
伊是名	0.99	1.02	0.02	0.72	0.43
奥	-1.13	-1.20	-1.14	-0.25	-0.54
名護	0.73	0.75	0.45	0.65	0.46
久米島	0.94	0.80	0.42	0.98	0.86
宮城島	-0.35	-0.23	-0.61	0.21	-0.09
渡嘉敷	-1.78	-1.29	-1.26	-0.59	-0.79
那覇	0.00	0.00	0.00	0.00	0.00
糸数	-1.48	-0.72	-0.79	-0.13	-0.14
南大東	0.49	-0.01	-0.15	0.43	0.00
宮古島	0.53	0.16	0.09	0.33	0.38
伊原間	0.91	1.15	0.44	0.49	0.43
与那国島	1.67	1.28	0.70	0.38	0.43
西表島	1.59	0.97	1.25	0.76	0.59
石垣島	1.10	0.85	0.46	0.30	0.39
大原	1.48	1.36	0.38	0.41	0.34
波照間	1.77	1.56	0.67	0.62	0.71

沖縄県における日最高暑さ指数（実況値）の推移（令和7年7月1日～8月31日）

